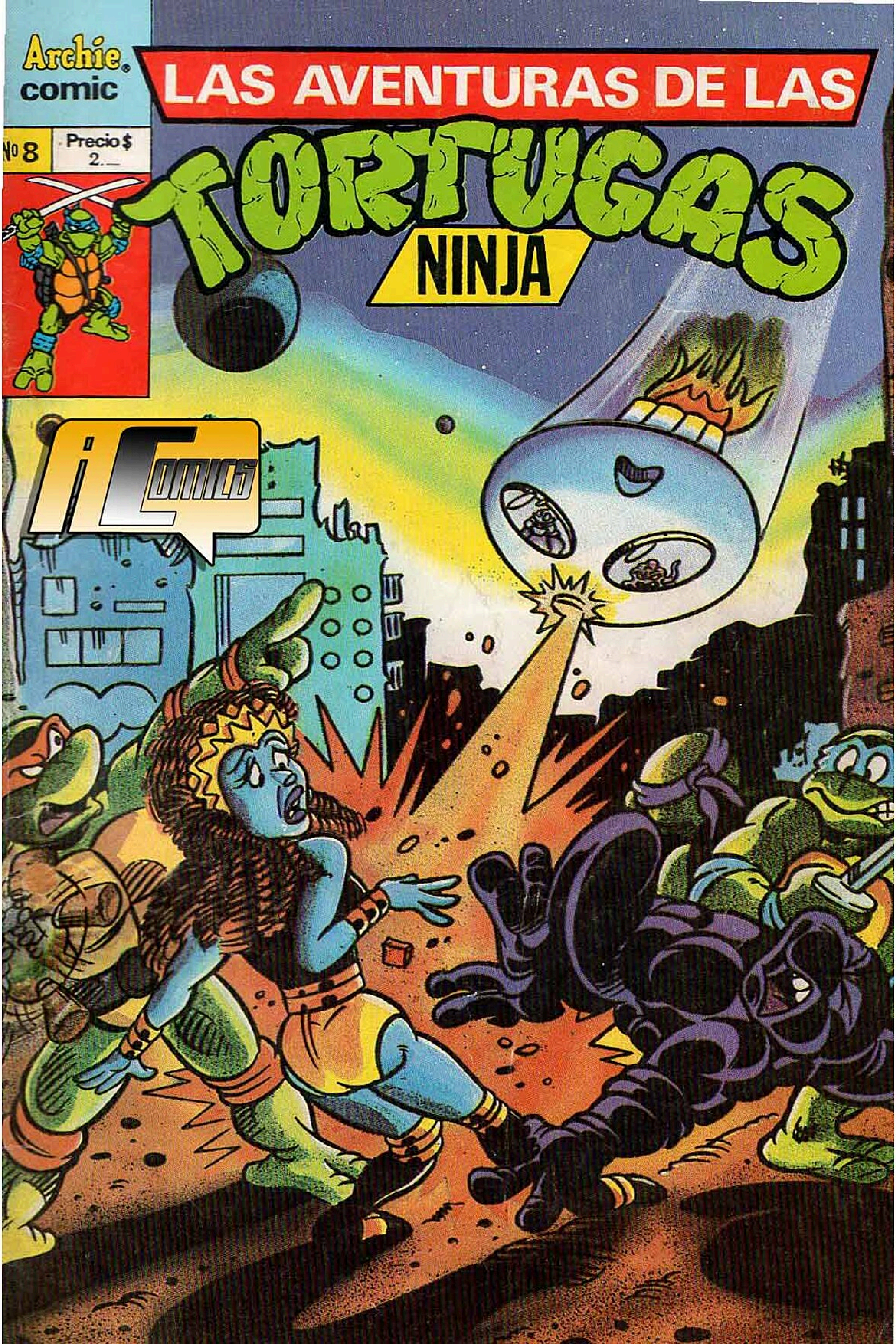
Archie comic
Nº 8
Precio $ 2.—
LAS AVENTURAS DE LAS
TORTUGAS
NINJA
AComics

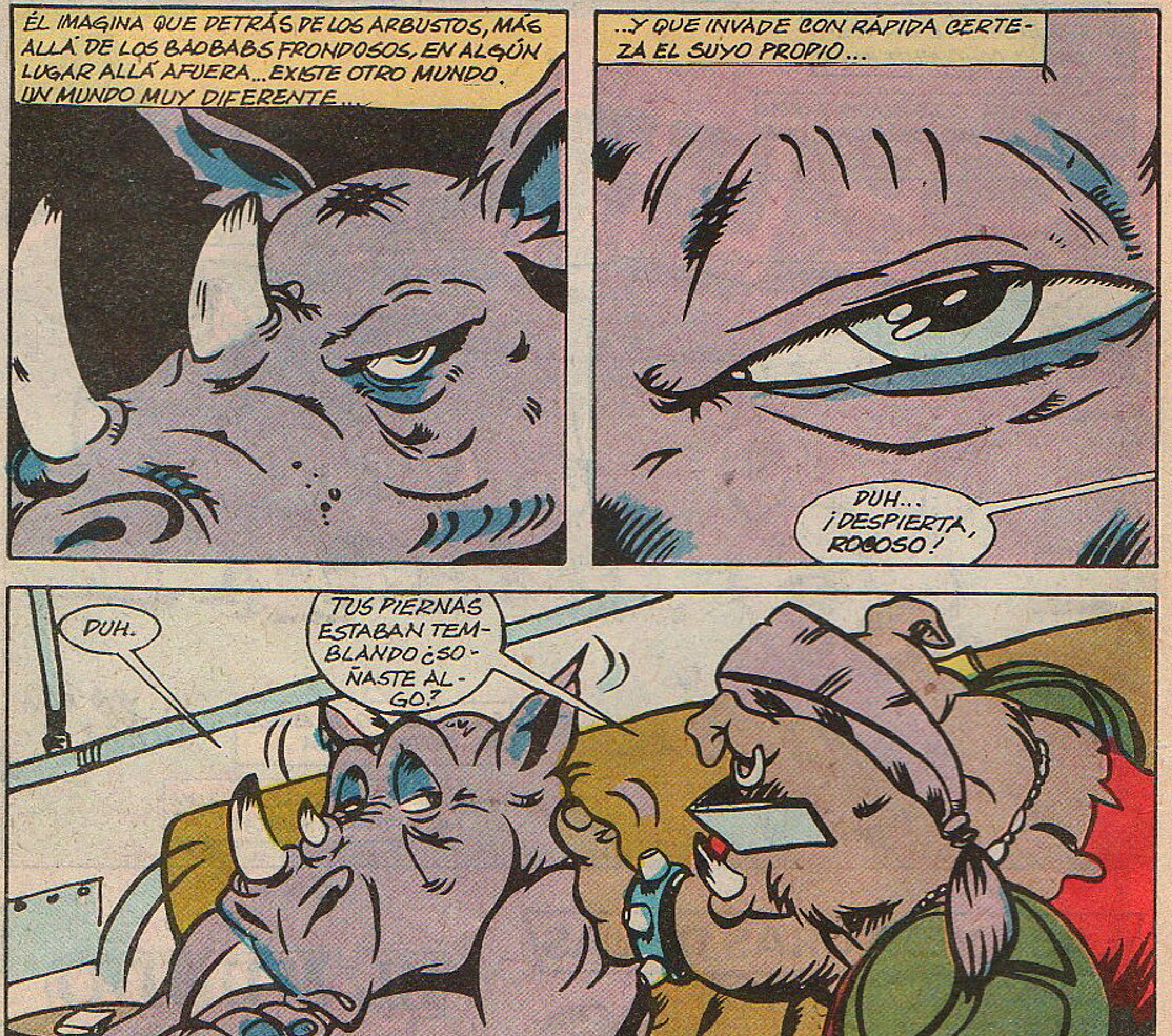
ÉL IMAGINA QUE DETRÁS DE LOS ARBUSTOS, MÁS ALLÁ DE LOS BAOBABS FRONDOSOS, EN ALGÚN LUGAR ALLÁ AFUERA... EXISTE OTRO MUNDO. UN MUNDO MUY DIFERENTE...
...Y QUE INVADE CON RÁPIDA CERTEZA EL SUYO PROPIO...
DUH... ¡DESPIERTA, ROCOSO!
DUH.
TUS PIERNAS ESTABAN TEMBLANDO ¿SOÑASTE ALGO?
SÍ, BEBOP. SOÑABA QUE ESTABA CON MI CHICA FAVORITA... ESTÁBAMOS DE VUELTA EN ÁFRICA...
...Y EL MUNDO ERA JOVEN Y FUERTE.
QUÉ INTERESANTE. CAMINA EN DOS PATAS...
2

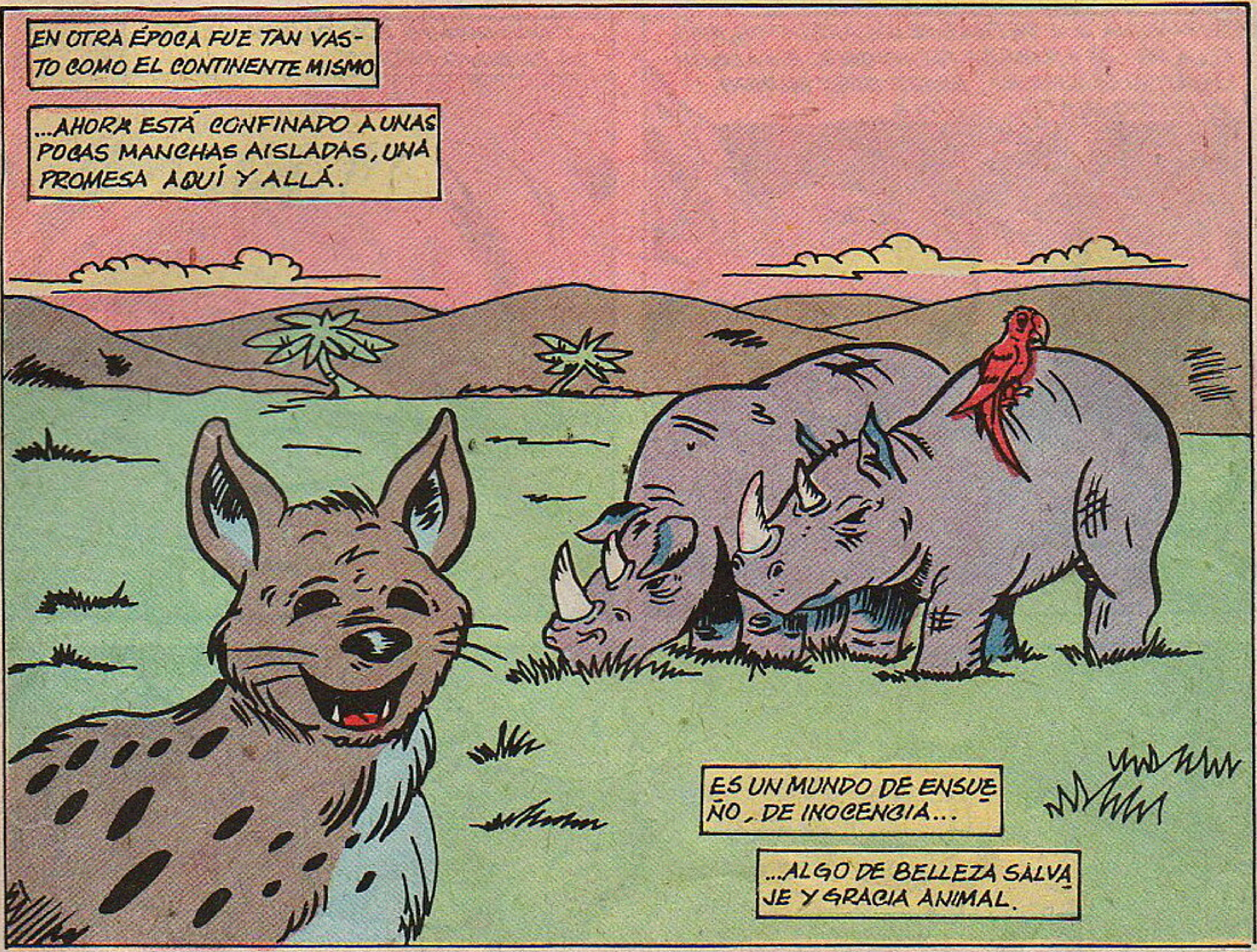

LAS AVENTURAS DE LAS TORTUGAS NINJA

EL MUNDO PERDIDO

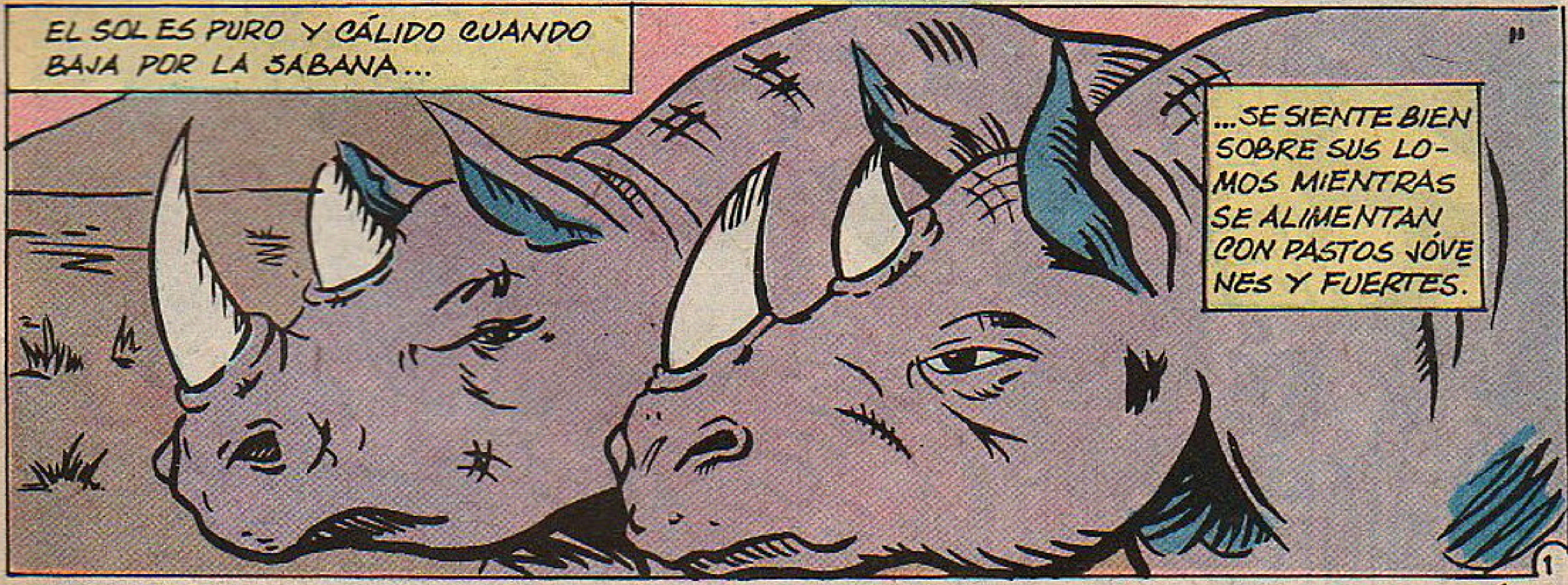

Editorial responsable: Sylvapen S.A.C.I.F. Ruta Panamericana Km 38,6, Garín. Distribuidor Capital Federal: RUBBO. Garay 4228, Cap. Fed. Distribuidor Interior:Distribuidora RIO CUARTO. California 2587, Río Cuarto. Impreso en BLONDATEX. Av. Pte. Perón (Av. 64) 5491. San Martín, Bs.As.
8 de enero

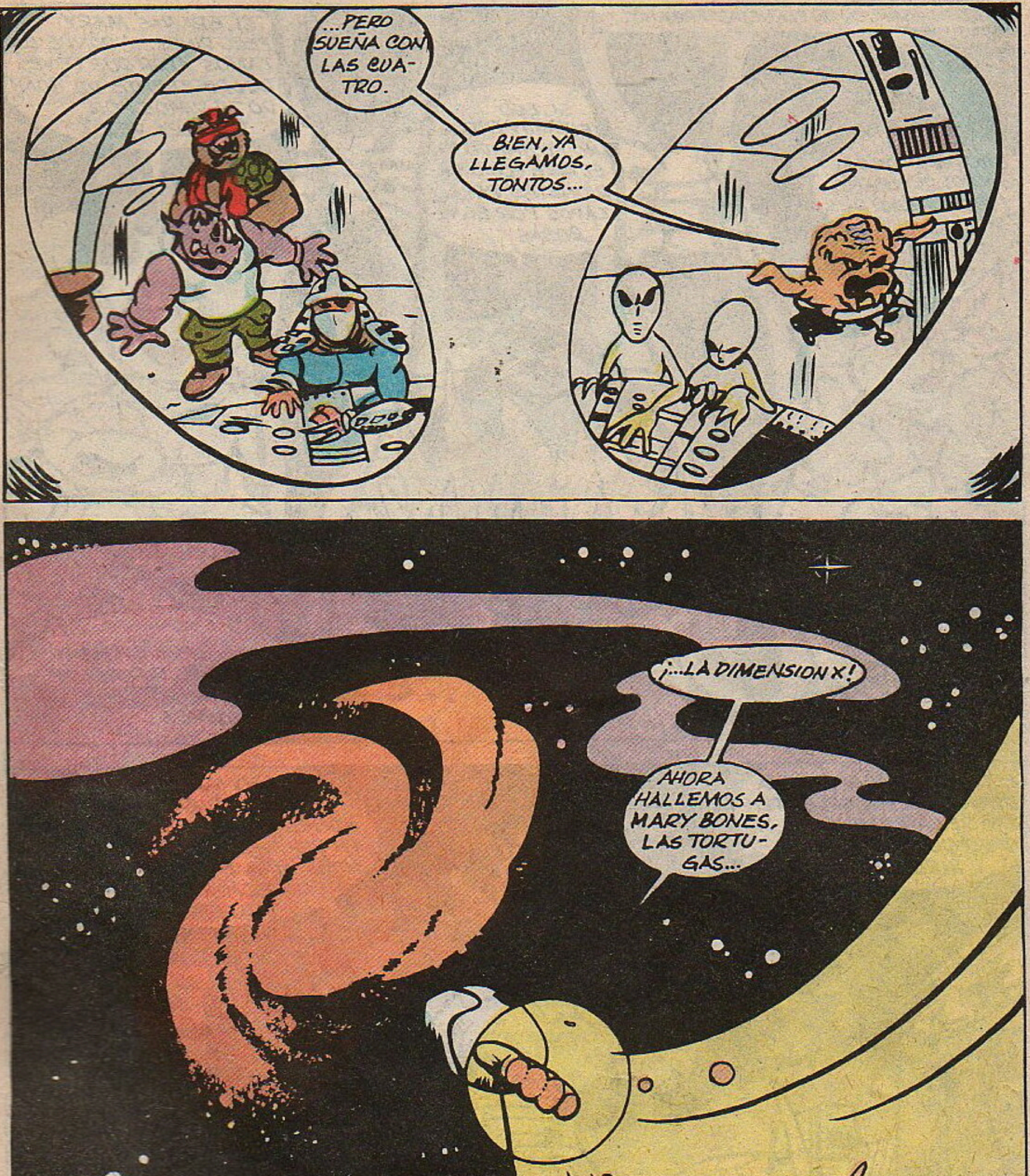
...PERO SUEÑA CON LAS CUATRO.
BIEN, YA LLEGAMOS, TONTOS...
¡...LA DIMENSION X!
AHORA HALLEMOS A MARY BONES, LAS TORTUGAS...
...Y LA PIEDRA DEL CAMBIO.
CUANDO TENGA LA PIEDRA DEL CAMBIO, PODRÉ HACER CUALQUIER COSA. ABSOLUTAMENTE TODO.

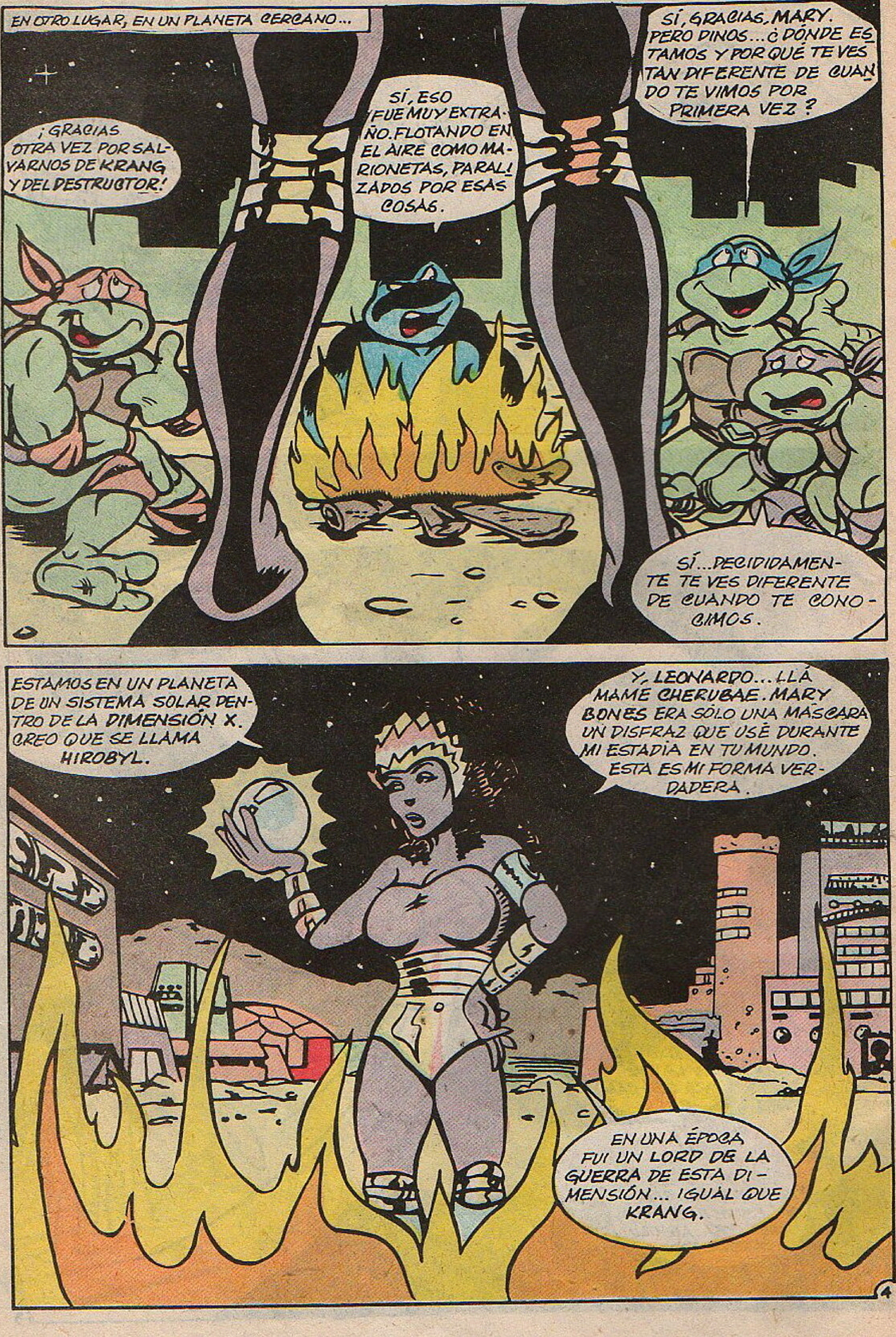

EN OTRO LUGAR, EN UN PLANETA CERCANO...
¡GRACIAS OTRA VEZ POR SALVARNOS DE KRANG Y DEL DESTRUCTOR!
SÍ, ESO FUE MUY EXTRAÑO. FLOTANDO EN EL AIRE COMO MARIONETAS, PARALIZADOS POR ESAS COSAS.
SÍ, GRACIAS, MARY. PERO DINOS... ¿DÓNDE ESTAMOS Y POR QUÉ TE VES TAN DIFERENTE DE CUANDO TE VIMOS POR PRIMERA VEZ?
SÍ... DECIDIDAMENTE TE VES DIFERENTE DE CUANDO TE CONOCIMOS.
ESTAMOS EN UN PLANETA DE UN SISTEMA SOLAR DENTRO DE LA DIMENSIÓN X. CREO QUE SE LLAMA HIROBYL.
Y, LEONARDO... LLÁMAME CHERUBAE. MARY BONES ERA SOLO UNA MÁSCARA UN DISFRAZ QUE USÉ DURANTE MI ESTADÍA EN TU MUNDO. ESTA ES MI FORMA VERDADERA.
EN UNA ÉPOCA FUI UN LORD DE LA GUERRA DE ESTA DIMENSIÓN... IGUAL QUE KRANG.

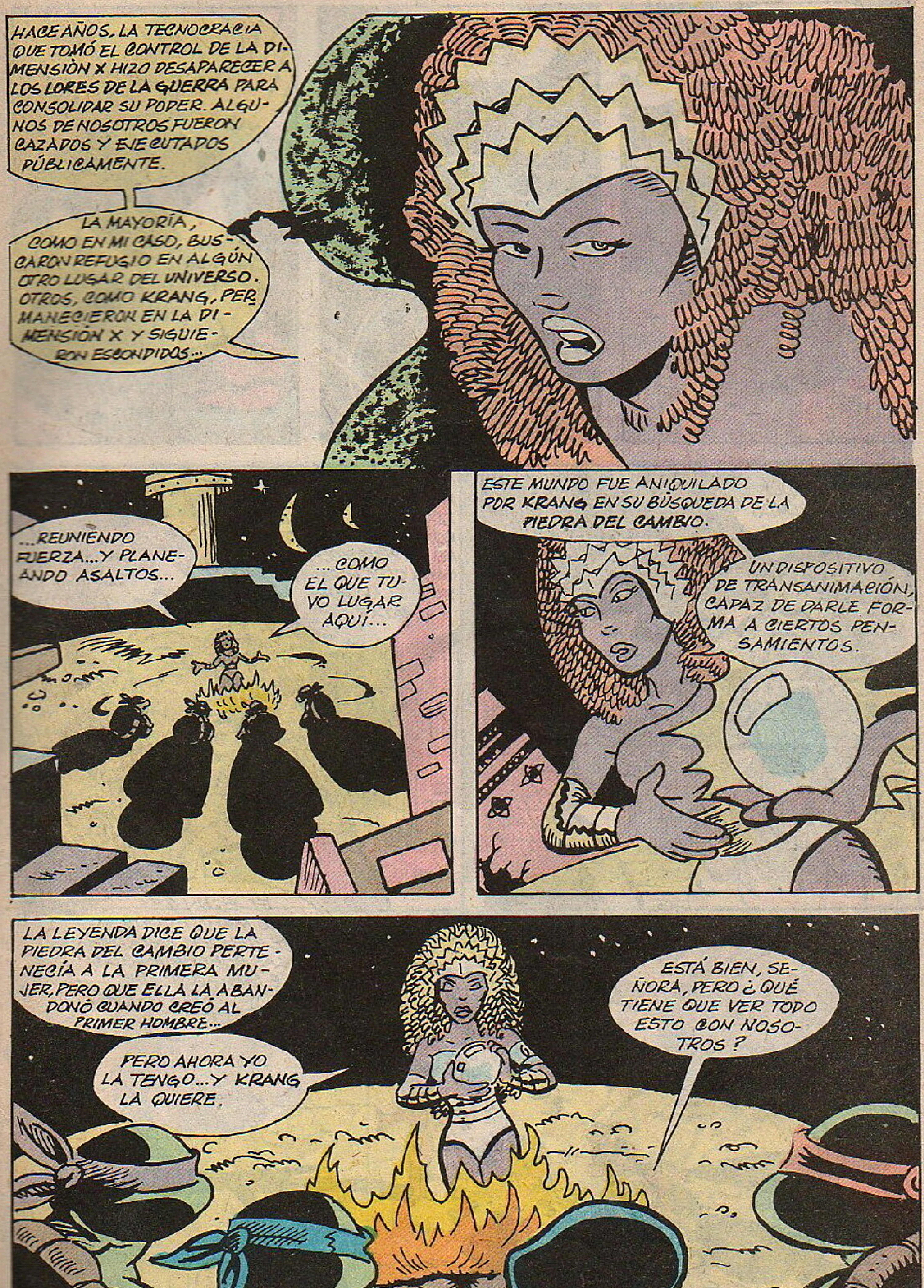

HACE AÑOS, LA TECNOCRACIA QUE TOMÓ EL CONTROL DE LA DIMENSIÓN X HIZO DESAPARECER A LOS LORES DE LA GUERRA PARA CONSOLIDAR SU PODER. ALGUNOS DE NOSOTROS FUERON CAZADOS Y EJECUTADOS PÚBLICAMENTE.
LA MAYORÍA, COMO EN MI CASO, BUSCARON REFUGIO EN ALGÚN OTRO LUGAR DEL UNIVERSO. OTROS, COMO KRANG, PERMANECIERON EN LA DIMENSIÓN X Y SIGUIERON ESCONDIDOS...
...REUNIENDO FUERZA... Y PLANEANDO ASALTOS...
...COMO EL QUE TUVO LUGAR AQUÍ...
ESTE MUNDO FUE ANIQUILADO POR KRANG EN SU BÚSQUEDA DE LA PIEDRA DEL CAMBIO.
UN DISPOSITIVO DE TRANSANIMACIÓN, CAPAZ DE DARLE FORMA A CIERTOS PENSAMIENTOS.
LA LEYENDA DICE QUE LA PIEDRA DEL CAMBIO PERTENECÍA A LA PRIMERA MUJER, PERO QUE ELLA LA ABANDONÓ CUANDO CREÓ AL PRIMER HOMBRE...
PERO AHORA YO LA TENGO... Y KRANG LA QUIERE.
ESTÁ BIEN, SEÑORA, PERO ¿QUÉ TIENE QUE VER TODO ESTO CON NOSOTROS?

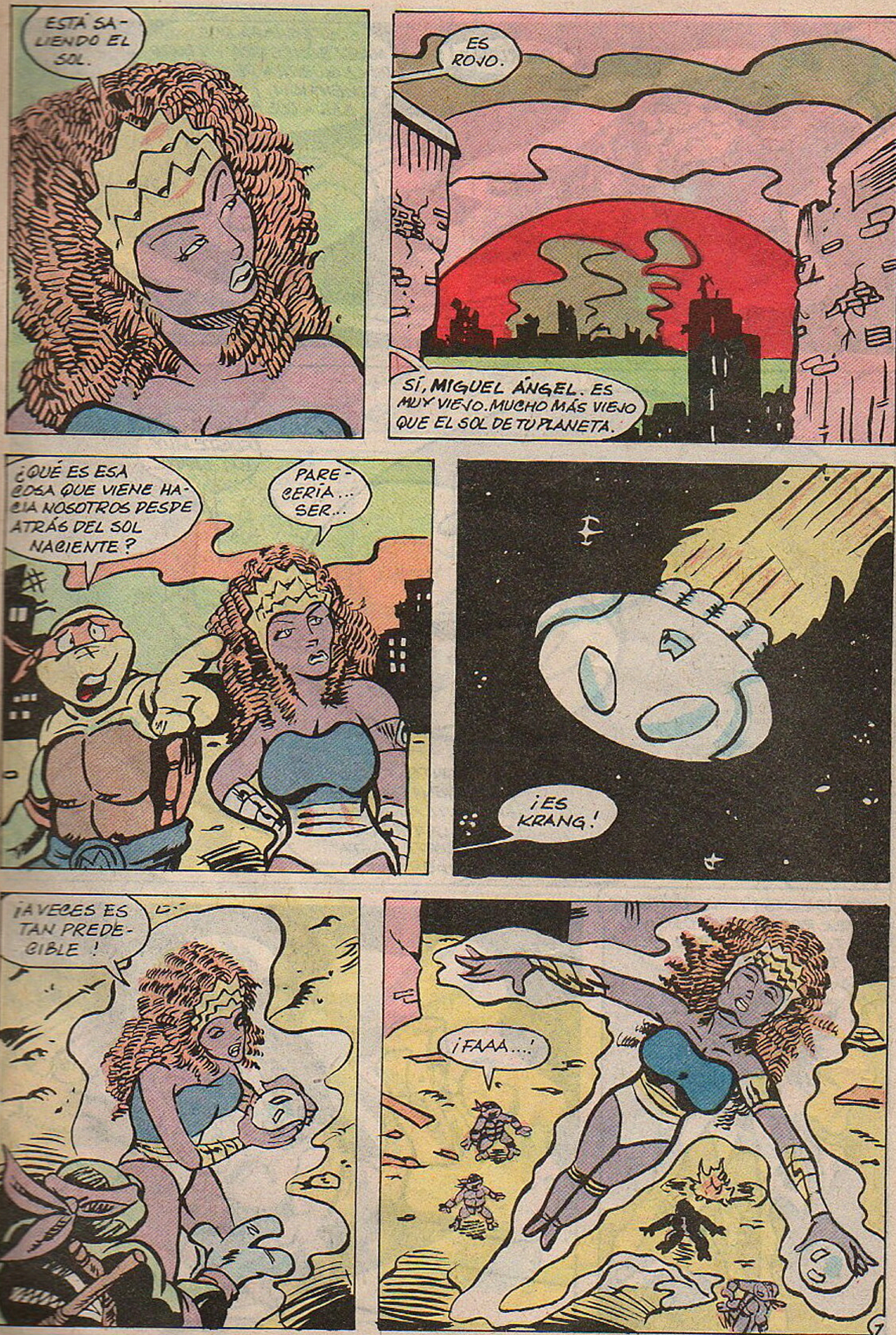

ESTÁ SALIENDO EL SOL.
ES ROJO.
SÍ, MIGUEL ÁNGEL. ES MUY VIEJO. MUCHO MÁS VIEJO QUE EL SOL DE TU PLANETA.
¿QUÉ ES ESA COSA QUE VIENE HACIA NOSOTROS DESDE ATRÁS DEL SOL NACIENTE?
PARECERÍA... SER...
¡ES KRANG!
¡A VECES ES TAN PREDECIBLE!
¡FAAA...!
7

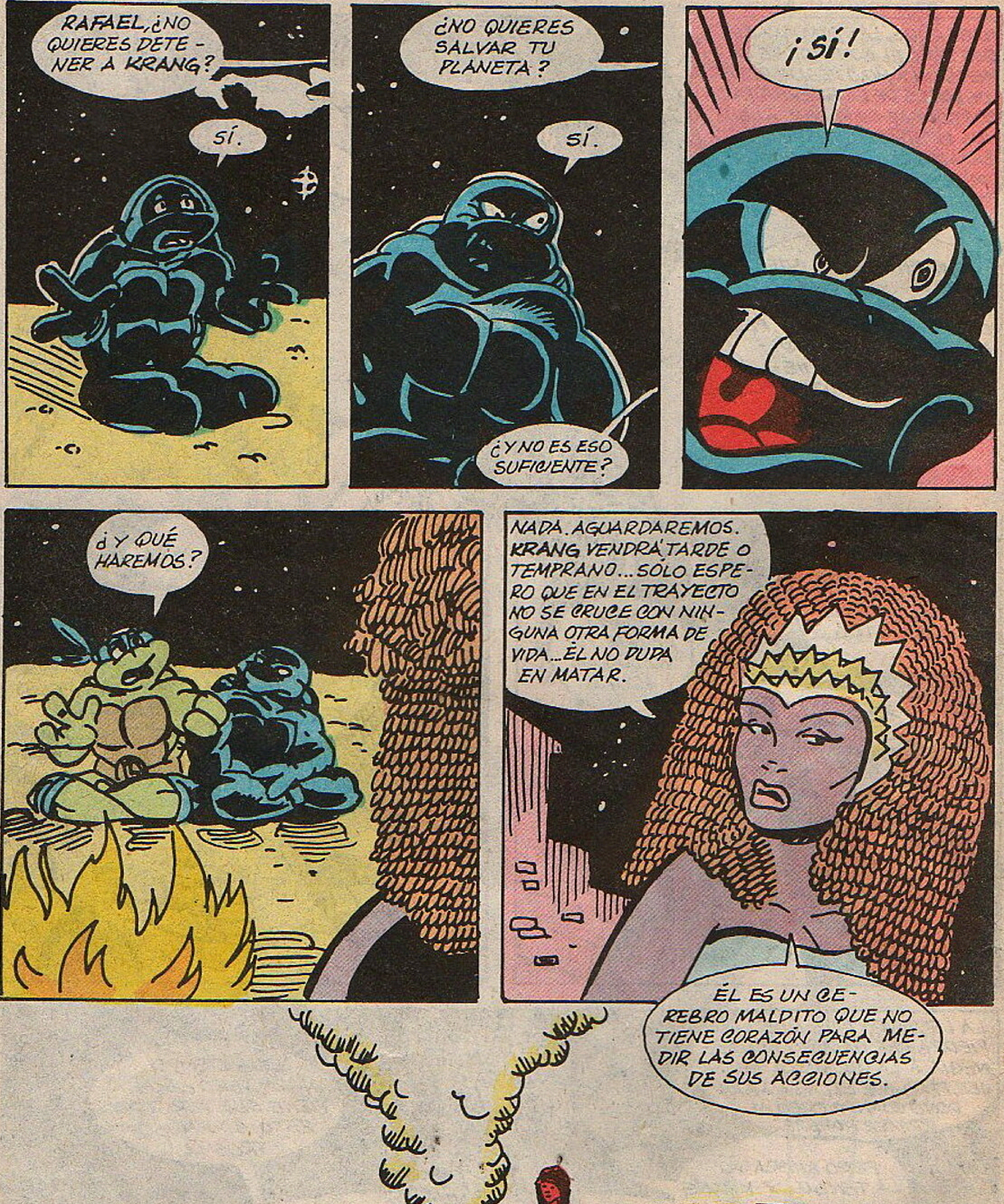
RAFAEL, ¿NO QUIERES DETENER A KRANG?
SÍ.
¿NO QUIERES SALVAR TU PLANETA?
SÍ.
¿Y NO ES ESO SUFICIENTE?
¡SÍ!
¿Y QUÉ HAREMOS?
NADA. AGUARDAREMOS. KRANG VENDRÁ TARDE O TEMPRANO... SÓLO ESPERO QUE EN EL TRAYECTO NO SE CRUCE CON NINGUNA OTRA FORMA DE VIDA... ÉL NO DUDA EN MATAR.
ÉL ES UN CEREBRO MALDITO QUE NO TIENE CORAZÓN PARA MEDIR LAS CONSECUENCIAS DE SUS ACCIONES.
¡A VECES ME ATERRORIZA!

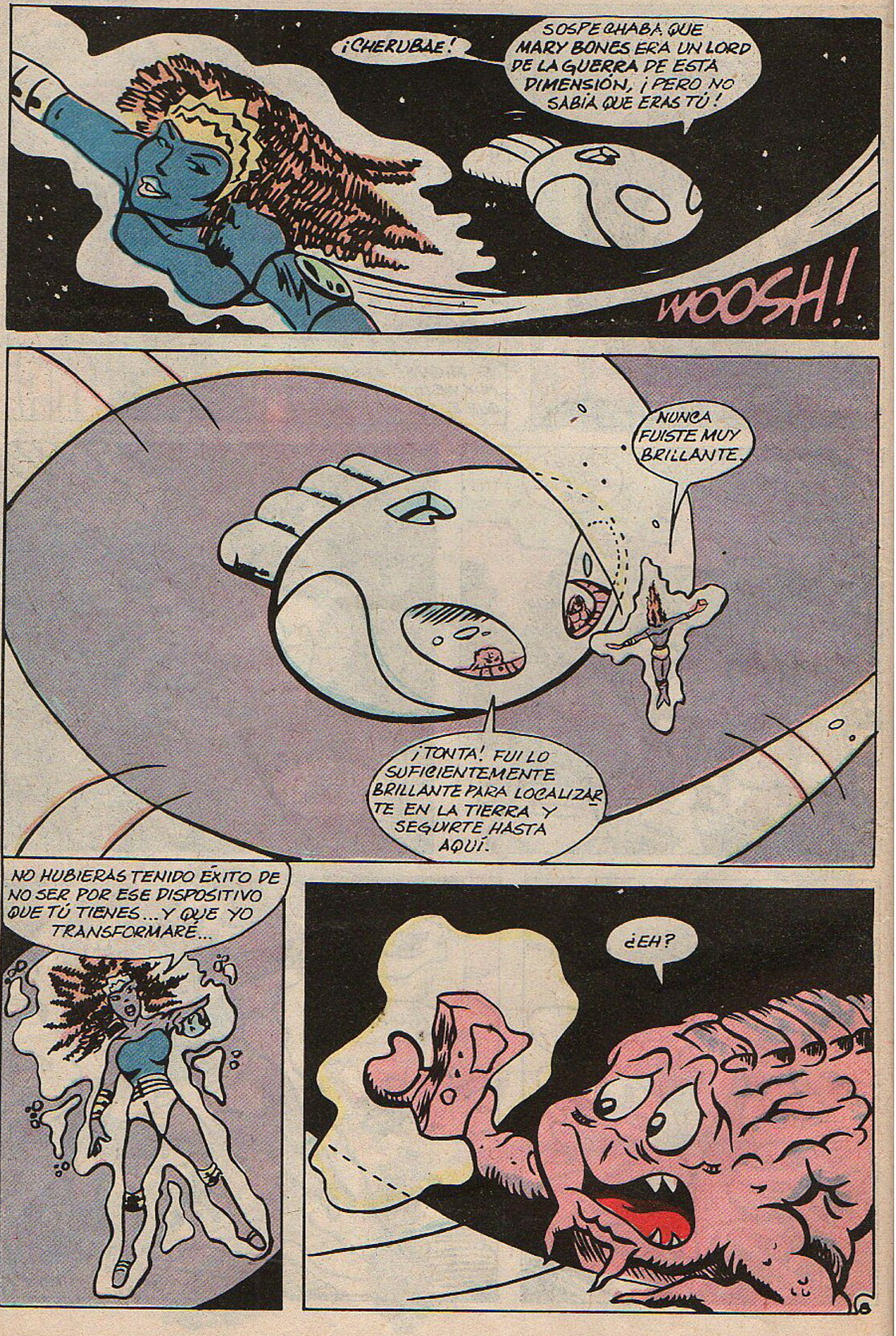

¡CHERUBAE!
SOSPECHABA QUE MARY BONES ERA UN LORD DE LA GUERRA DE ESTA DIMENSIÓN, ¡PERO NO SABÍA QUE ERAS TÚ!
WOOSH!
NUNCA FUISTE MUY BRILLANTE.
¡TONTA! FUI LO SUFICIENTEMENTE BRILLANTE PARA LOCALIZARTE EN LA TIERRA Y SEGUIRTE HASTA AQUÍ.
NO HUBIERAS TENIDO ÉXITO DE NO SER POR ESE DISPOSITIVO QUE TÚ TIENES... Y QUE YO TRANSFORMARÉ...
¿EH?
6

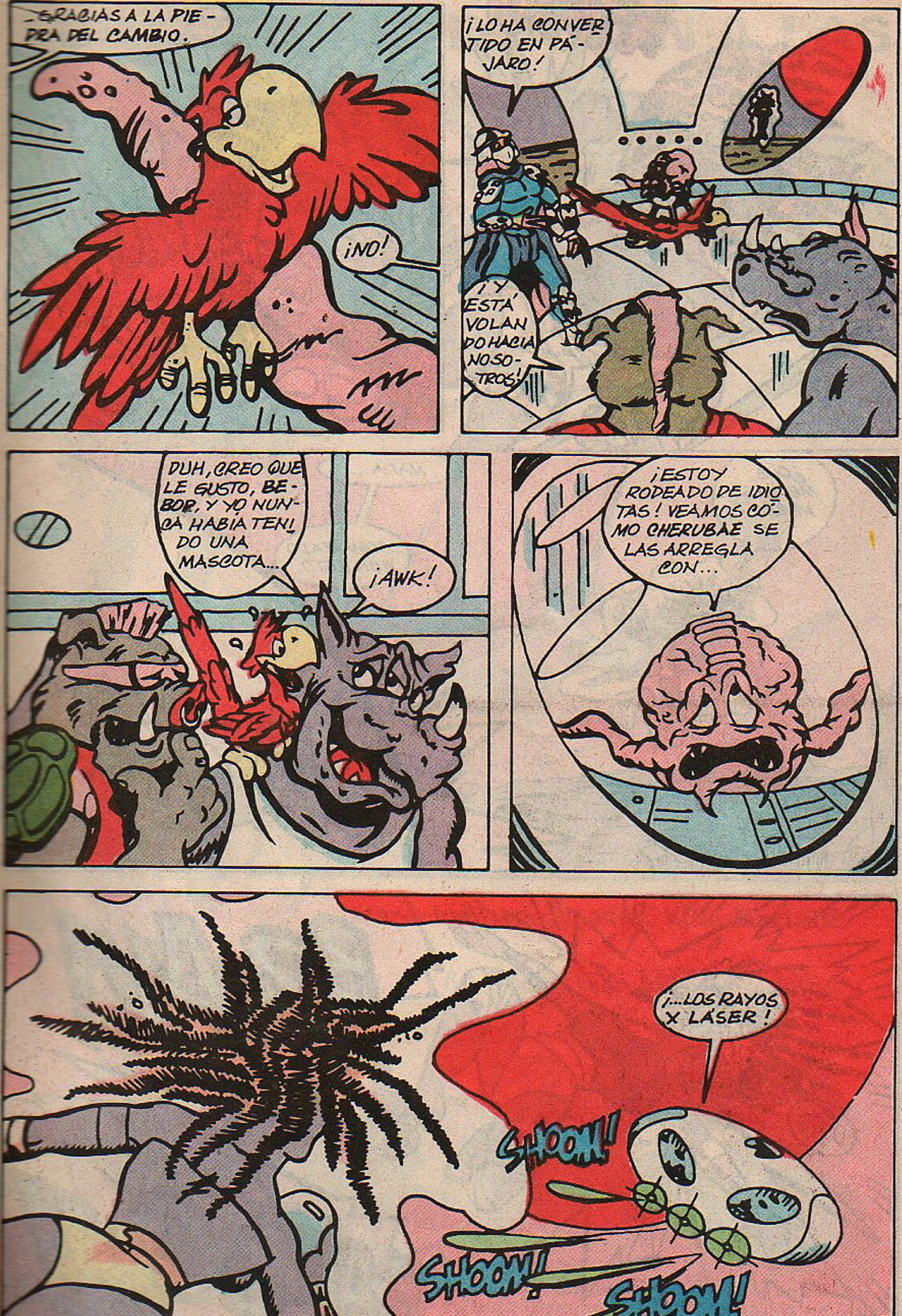
GRACIAS A LA PIEDRA DEL CAMBIO.
¡NO!
¡LO HA CONVERTIDO EN PÁJARO!
¡Y ESTÁ VOLANDO HACIA NOSOTROS!
DUH, CREO QUE LE GUSTO, BEBOP, Y YO NUNCA HABÍA TENIDO UNA MASCOTA...
¡AWK!
¡ESTOY RODEADO DE IDIOTAS! VEAMOS CÓMO CHERUBAE SE LAS ARREGLA CON...
¡...LOS RAYOS X LÁSER!
SHOOM!
SHOOM!
SHOOM!
9

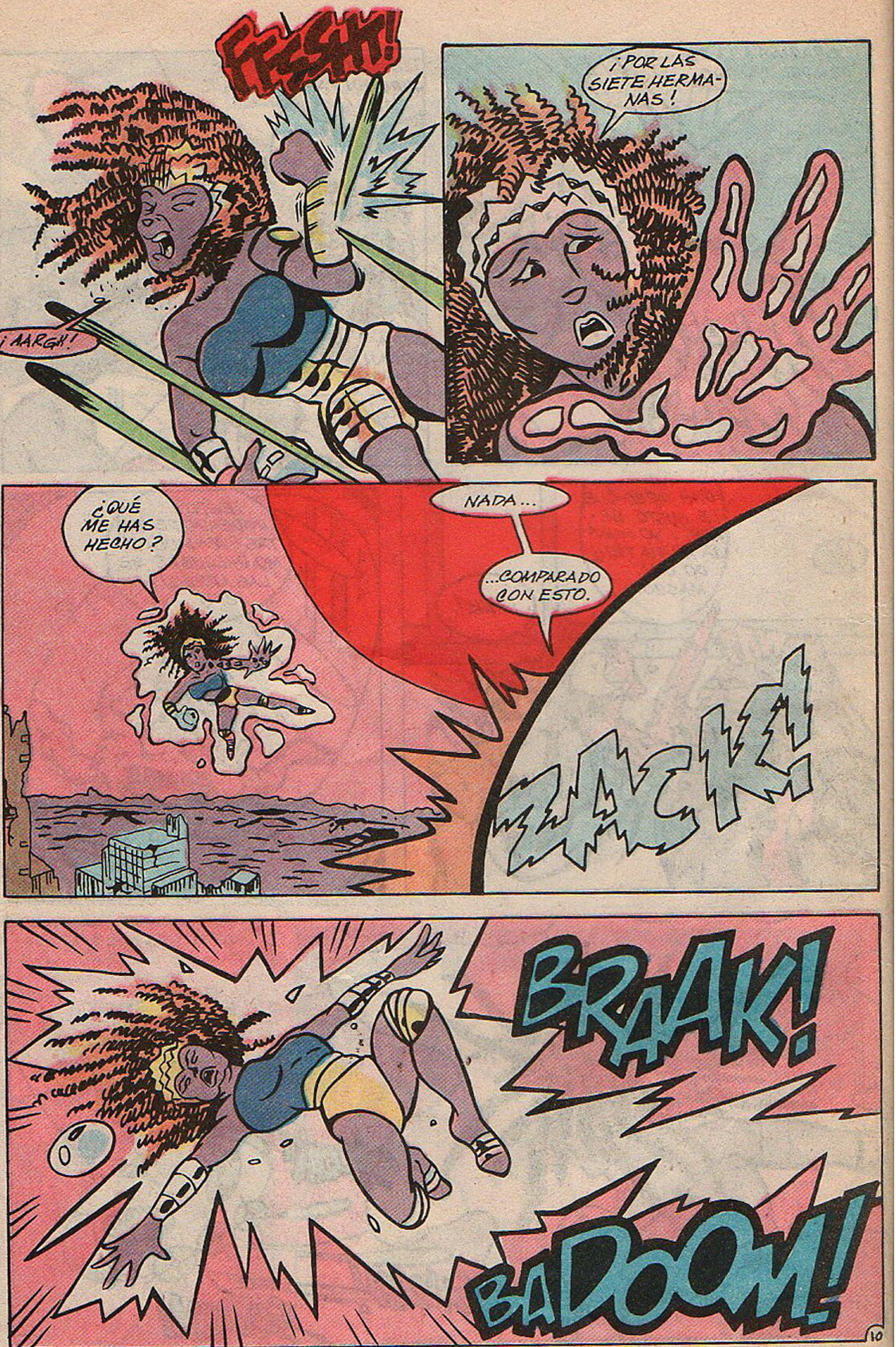

FFSSH!
¡AARGH!
¡POR LAS SIETE HERMANAS!
¿QUÉ ME HAS HECHO?
NADA...
...COMPARADO CON ESTO.
ZACK!
BRAAK!
BADOOM!

¡LO LOGRASTE, KRANG! ¡LA HAS DERROTADO!
POR SUPUESTO, TONTO.
¡MIRA! ¡TIRÓ LA PIEDRA DEL CAMBIO!
ESTÁ CAYENDO HACIA LA SUPERFICIE DEL PLANETA.
¡MIREN! ¡HA DEJADO CAER LA PIEDRA DEL CAMBIO!
¡OH!
CRASH!

SERÁ MEJOR QUE TRATEMOS DE LOCALIZAR LA PIEDRA DEL CAMBIO.
TENGAN LAS ARMAS LISTAS.
PERO... ¿Y CHERUBAE?
NADA PODEMOS HACER DESDE AQUÍ ABAJO. ESTÁ SOLA.
MÍSTER DESTRUCTOR, MÍSTER KRANG... ¡LOS HIJOS DEL SILENCIO ESTÁN DESAPARECIENDO!
¡PERO NO LES HE DADO NINGUNA ORDEN!

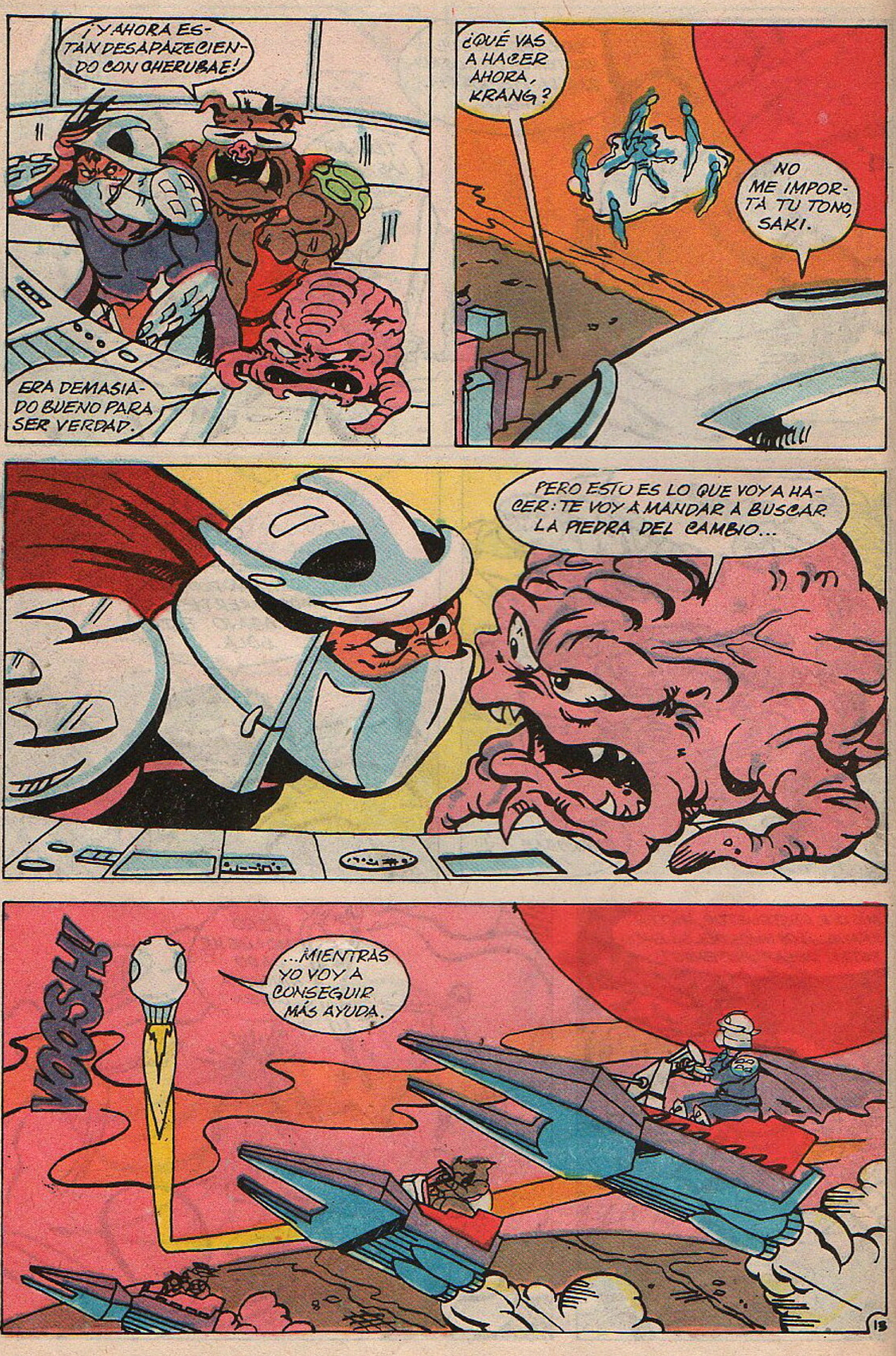
¡Y AHORA ESTÁN DESAPARECIENDO CON CHERUBAE!
ERA DEMASIADO BUENO PARA SER VERDAD.
¿QUÉ VAS A HACER AHORA, KRANG?
NO ME IMPORTA TU TONO, SAKI.
PERO ESTO ES LO QUE VOY A HACER: TE VOY A MANDAR A BUSCAR LA PIEDRA DEL CAMBIO...
VOOSH!
...MIENTRAS YO VOY A CONSEGUIR MÁS AYUDA.

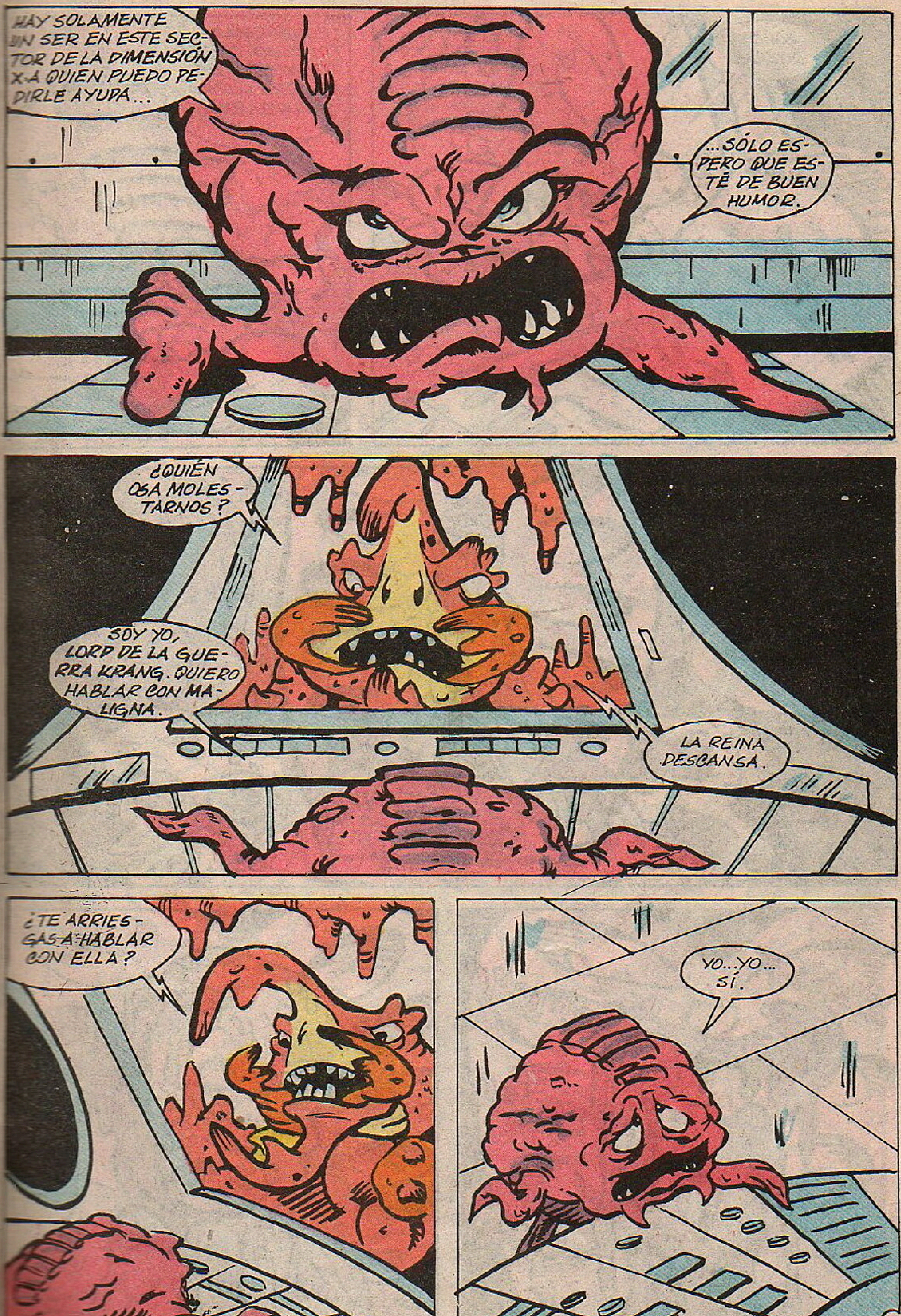
HAY SOLAMENTE UN SER EN ESTE SECTOR DE LA DIMENSIÓN X A QUIEN PUEDO PEDIRLE AYUDA...
...SÓLO ESPERO QUE ESTÉ DE BUEN HUMOR.
¿QUIÉN OSA MOLESTARNOS?
SOY YO, LORD DE LA GUERRA KRANG. QUIERO HABLAR CON MALIGNA.
LA REINA DESCANSA.
¿TE ARRIESGAS A HABLAR CON ELLA?
YO...YO... SÍ.
14

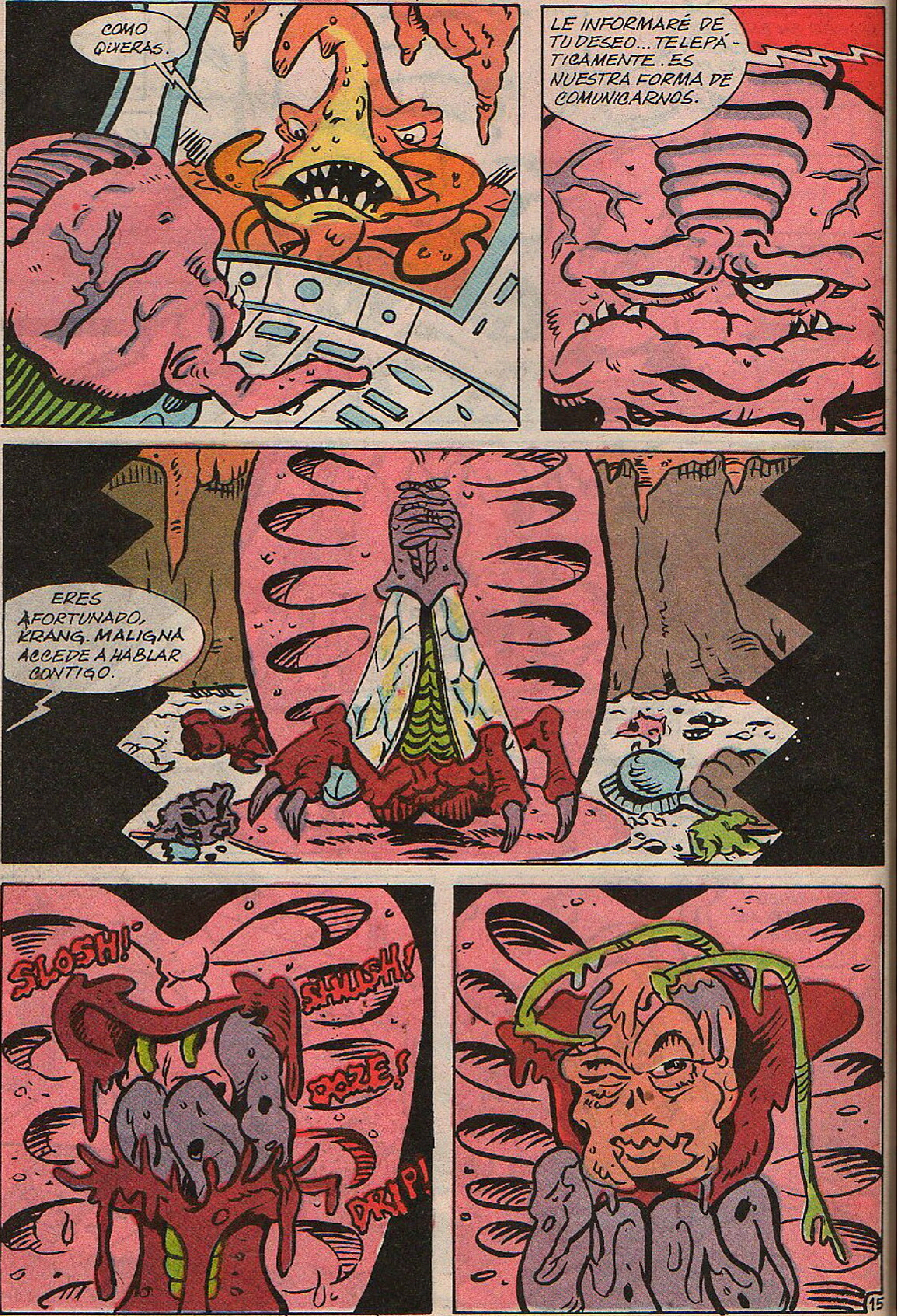
COMO QUIERAS.
LE INFORMARÉ DE TU DESEO... TELEPÁTICAMENTE. ES NUESTRA FORMA DE COMUNICARNOS.
ERES AFORTUNADO, KRANG. MALIGNA ACCEDE A HABLAR CONTIGO.
SLOSH!
SHLUSH!
OOZE!
DRIP!

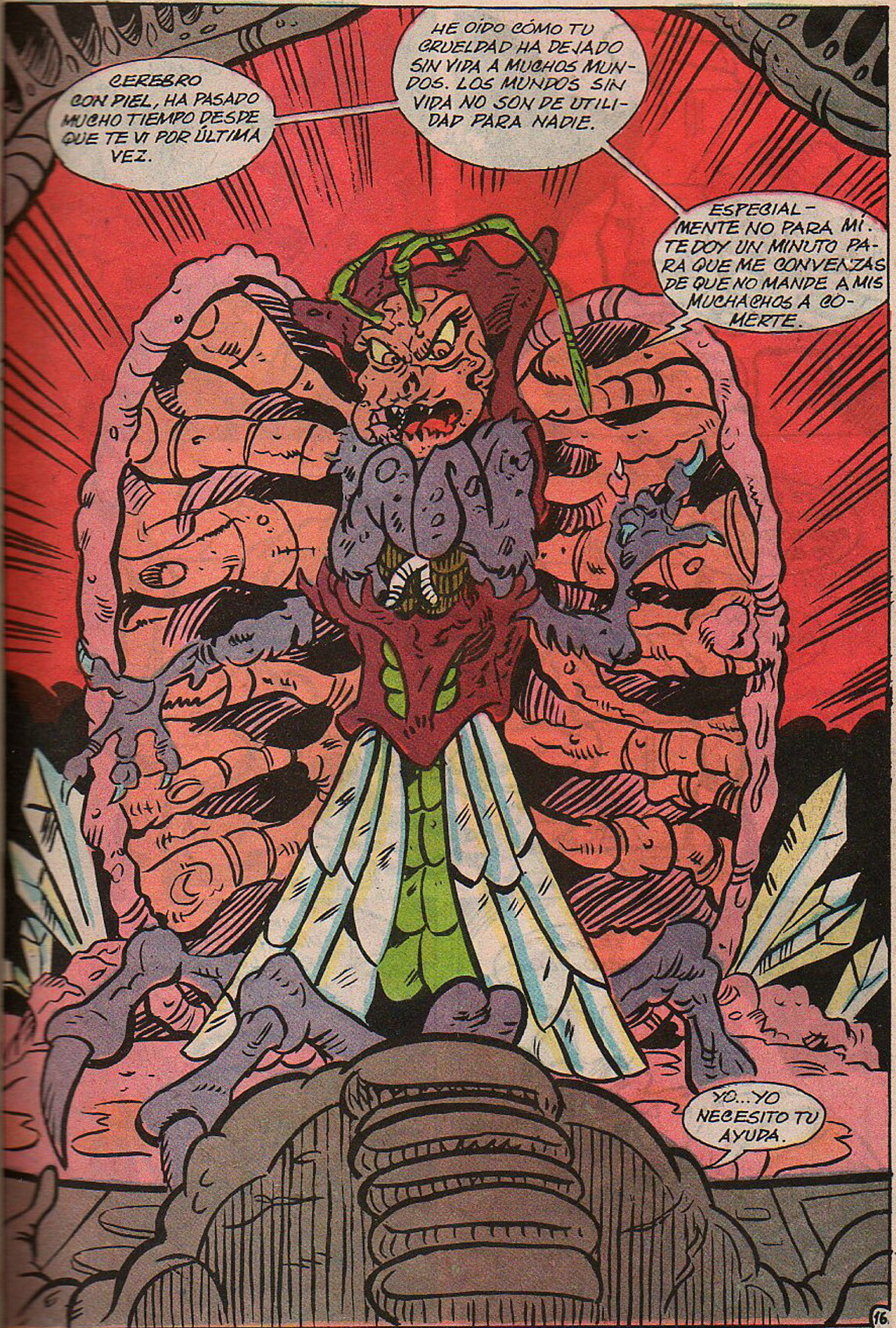
CEREBRO CON PIEL, HA PASADO MUCHO TIEMPO DESDE QUE TE VI POR ÚLTIMA VEZ.
HE OÍDO CÓMO TU CRUELDAD HA DEJADO SIN VIDA A MUCHOS MUNDOS. LOS MUNDOS SIN VIDA NO SON DE UTILIDAD PARA NADIE.
ESPECIALMENTE NO PARA MÍ. TE DOY UN MINUTO PARA QUE ME CONVENZAS DE QUE NO MANDE A MIS MUCHACHOS A COMERTE.
YO...YO NECESITO TU AYUDA.

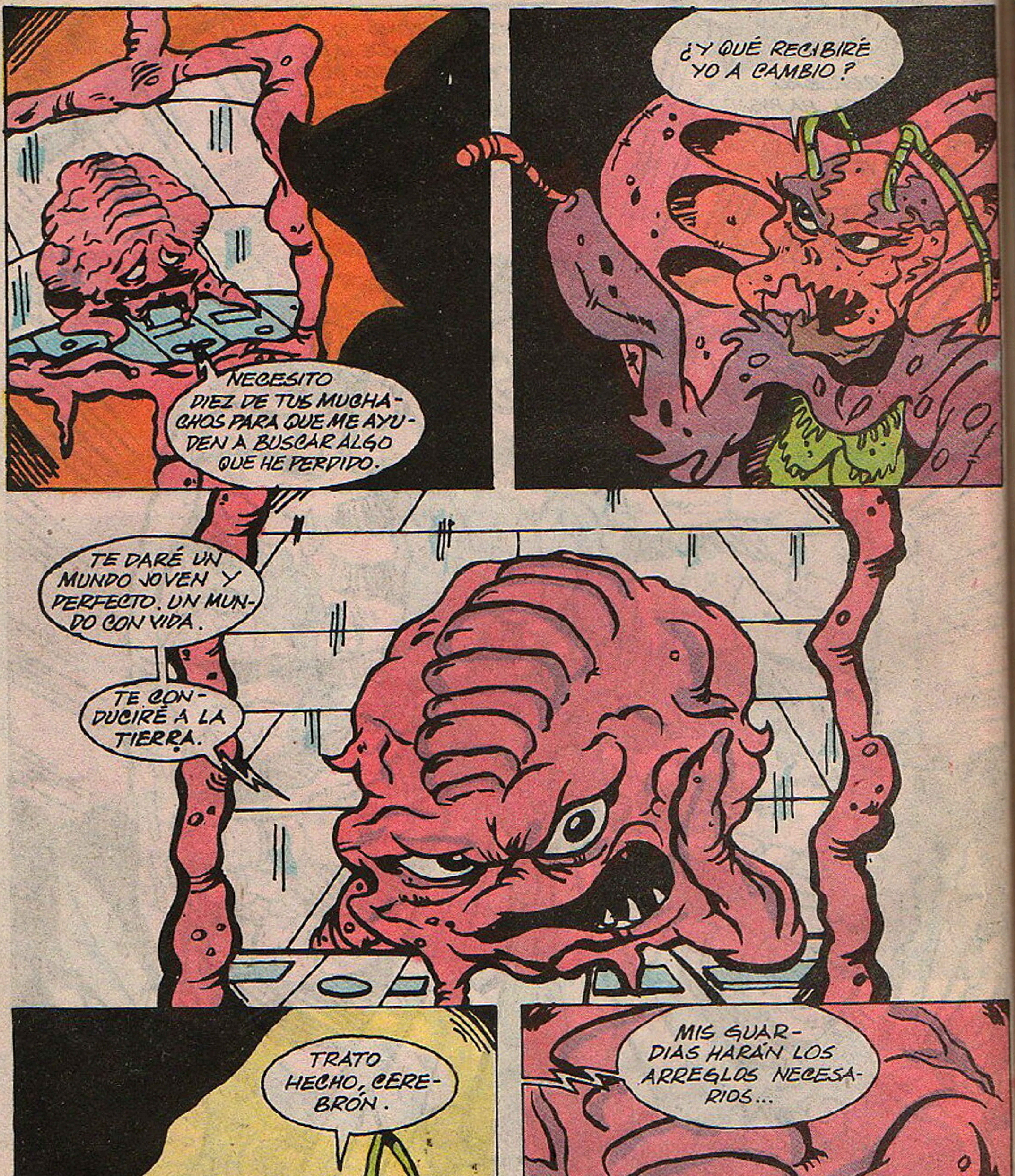
NECESITO DIEZ DE TUS MUCHACHOS PARA QUE ME AYUDEN A BUSCAR ALGO QUE HE PERDIDO.
¿Y QUÉ RECIBIRÉ YO A CAMBIO?
TE DARÉ UN MUNDO JOVEN Y PERFECTO. UN MUNDO CON VIDA.
TE CONDUCIRÉ A LA TIERRA.
TRATO HECHO, CEREBRÓN.
MIS GUARDIAS HARÁN LOS ARREGLOS NECESARIOS...

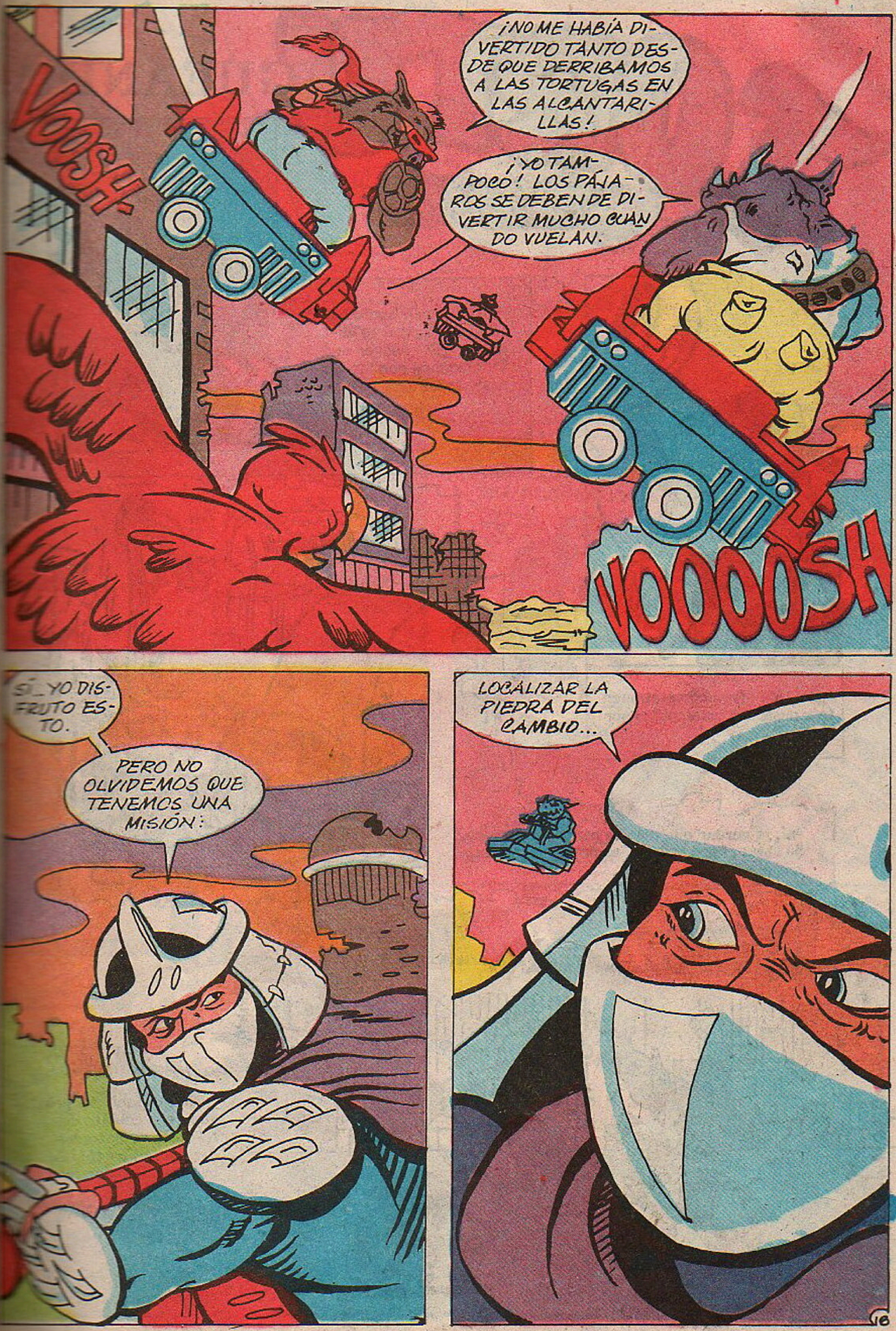
VOOSH
¡NO ME HABÍA DIVERTIDO TANTO DESDE QUE DERRIBAMOS A LAS TORTUGAS EN LAS ALCANTARILLAS!
¡YO TAMPOCO! LOS PÁJAROS SE DEBEN DE DIVERTIR MUCHO CUANDO VUELAN.
VOOOOSH
SÍ, YO DISFRUTO ESTO.
PERO NO OLVIDEMOS QUE TENEMOS UNA MISIÓN:
LOCALIZAR LA PIEDRA DEL CAMBIO...
18

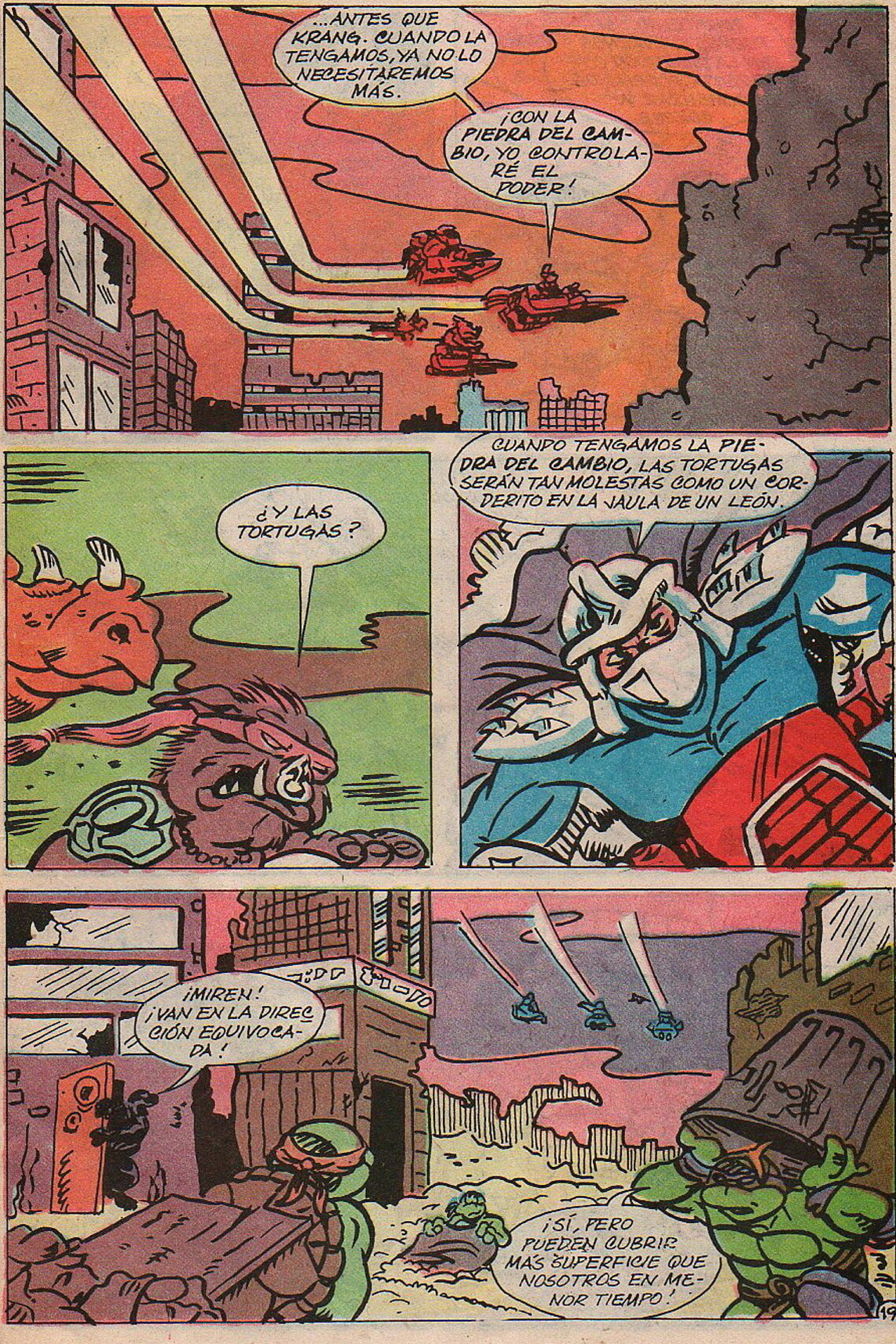
...ANTES QUE KRANG. CUANDO LA TENGAMOS, YA NO LO NECESITAREMOS MÁS.
¡CON LA PIEDRA DEL CAMBIO, YO CONTROLARÉ EL PODER!
¿Y LAS TORTUGAS?
CUANDO TENGAMOS LA PIEDRA DEL CAMBIO, LAS TORTUGAS SERÁN TAN MOLESTAS COMO UN CORDERITO EN LA JAULA DE UN LEÓN.
¡MIREN! ¡VAN EN LA DIRECCIÓN EQUIVOCADA!
¡SÍ, PERO PUEDEN CUBRIR MÁS SUPERFICIE QUE NOSOTROS EN MENOR TIEMPO!

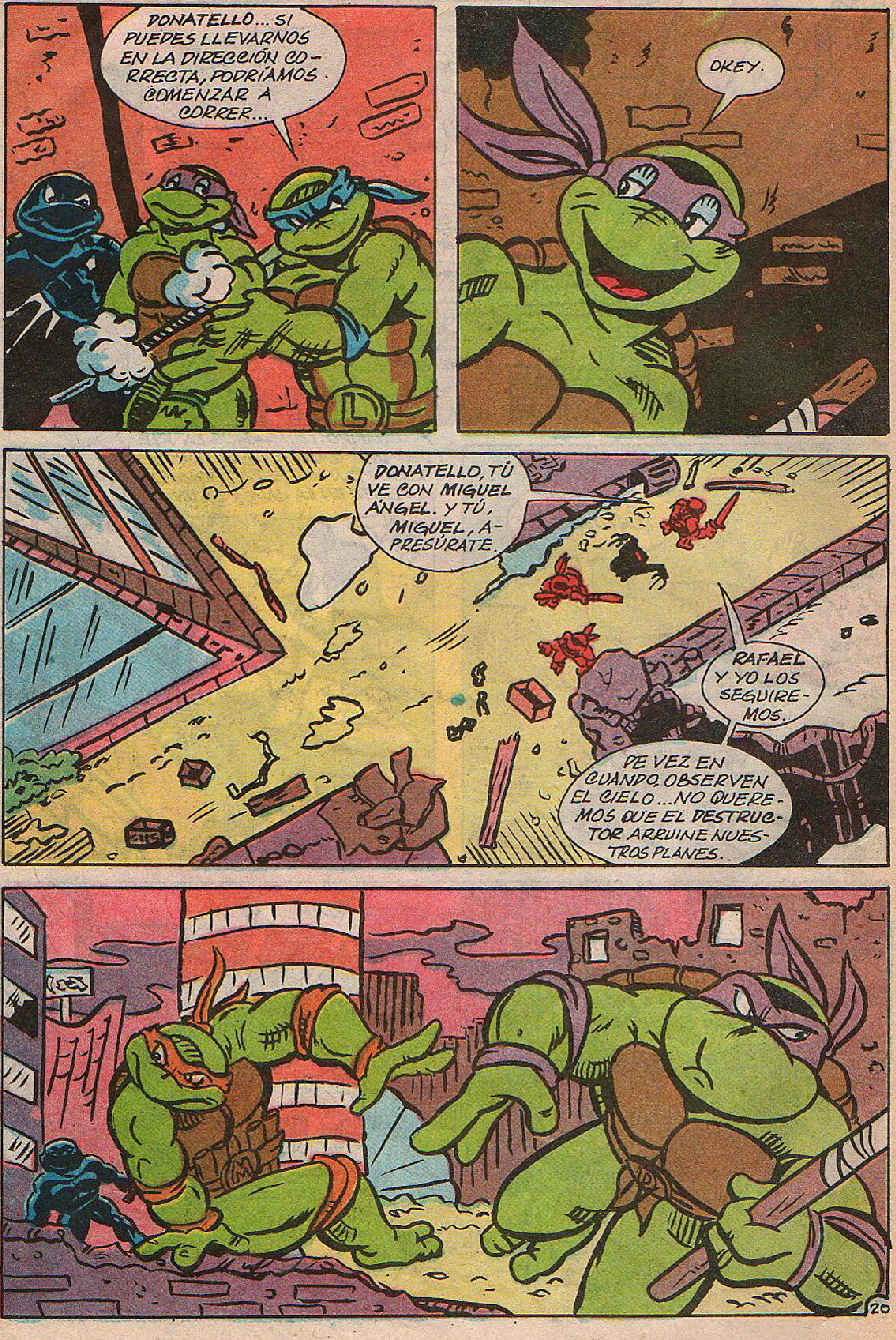
DONATELLO... SI PUEDES LLEVARNOS EN LA DIRECCIÓN CORRECTA, PODRÍAMOS COMENZAR A CORRER...
OKEY.
DONATELLO, TÚ VE CON MIGUEL ÁNGEL. Y TÚ, MIGUEL, APRESÚRATE.
RAFAEL Y YO LOS SEGUIREMOS.
DE VEZ EN CUANDO OBSERVEN EL CIELO... NO QUEREMOS QUE EL DESTRUCTOR ARRUINE NUESTROS PLANES.
20

¿QUÉ HAREMOS CON LA PIEDRA DEL CAMBIO SI LA ENCONTRAMOS?
DETENER A KRANG Y AL DESTRUCTOR. LIBERAR A CHERUBAE. COMER ALGUNA PIZZA. ALGO ASÍ...
¿Y SI KRANG SE APODERA DE ELLA?
ENTONCES PELEAREMOS.
21

BIEN...
UN MOMENTO, HERMANOS. ¡HAY UN CAMBIO EN LA CIUDAD!
PARECE UNA DE ESAS ESTATUAS QUE SE VEN EN RUSIA. COMO LAS MANOS DE LOS TRABAJADORES QUE SE UNEN... O ALGO ASÍ.
ADIVINASTE. CREO QUE ES EL ARCO DE ENTRADA...

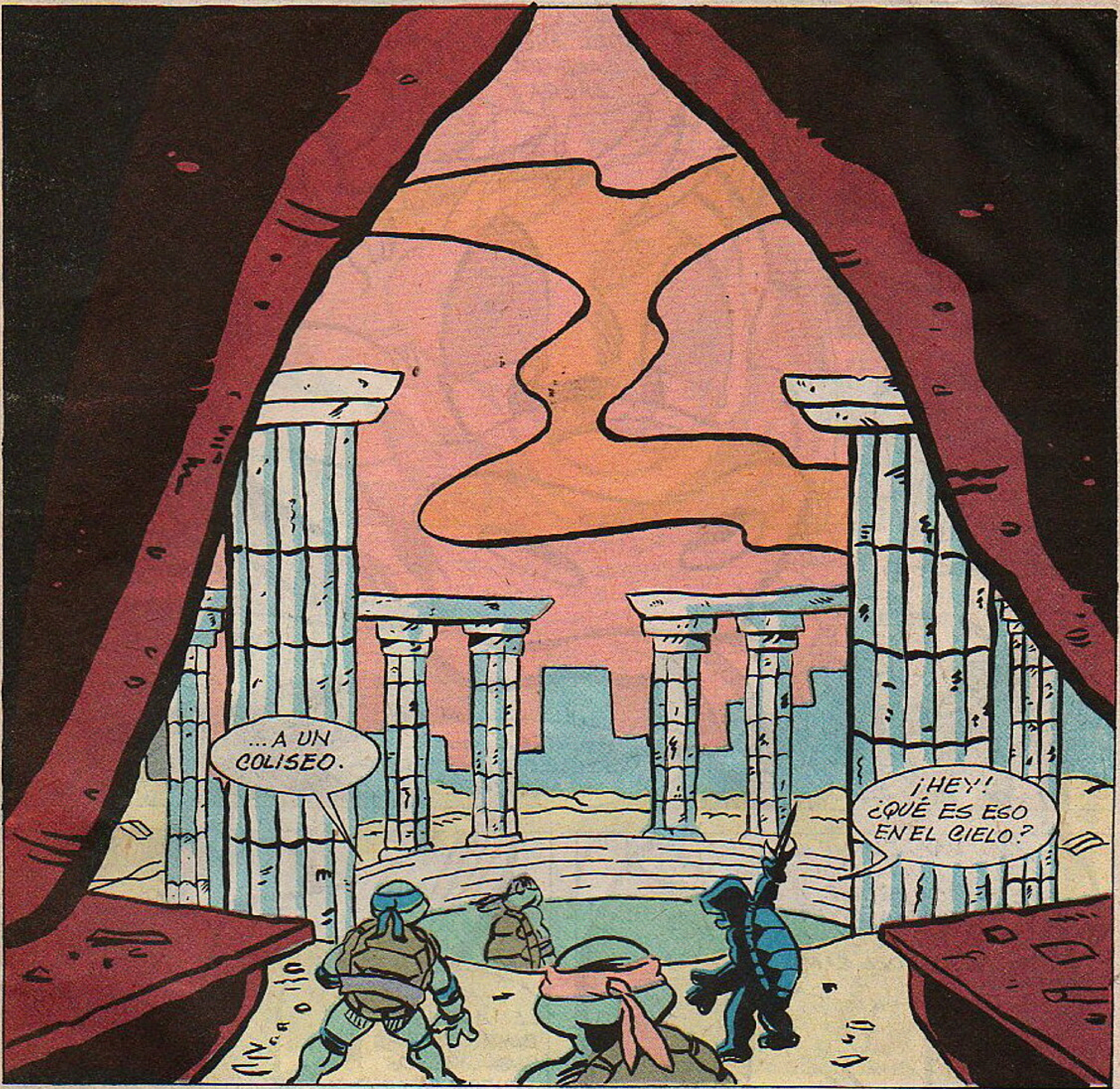
...A UN COLISEO.
¡HEY! ¿QUÉ ES ESO EN EL CIELO?

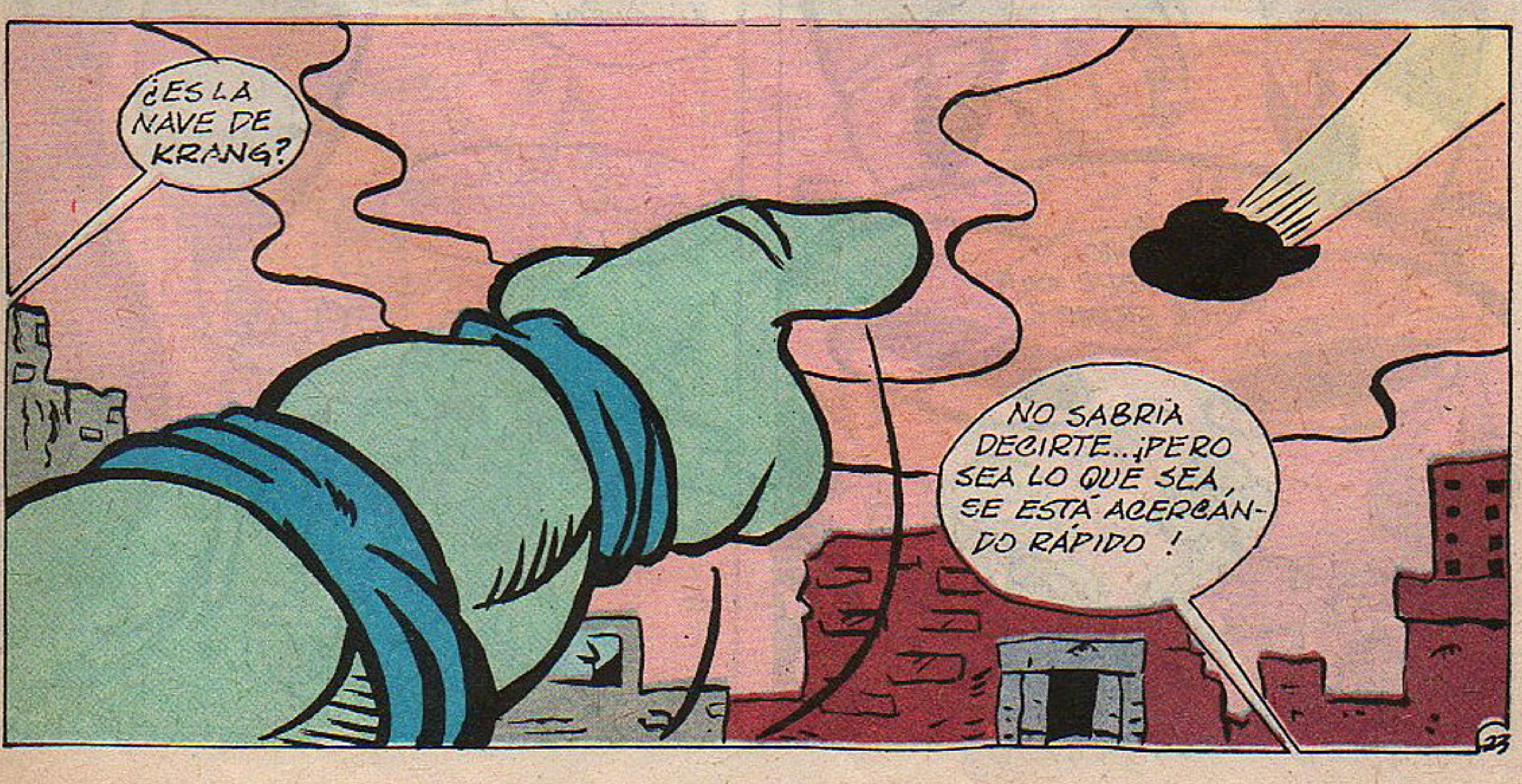
¿ES LA NAVE DE KRANG?
NO SABRÍA DECIRTE...¡PERO SEA LO QUE SEA SE ESTÁ ACERCÁNDO RÁPIDO!

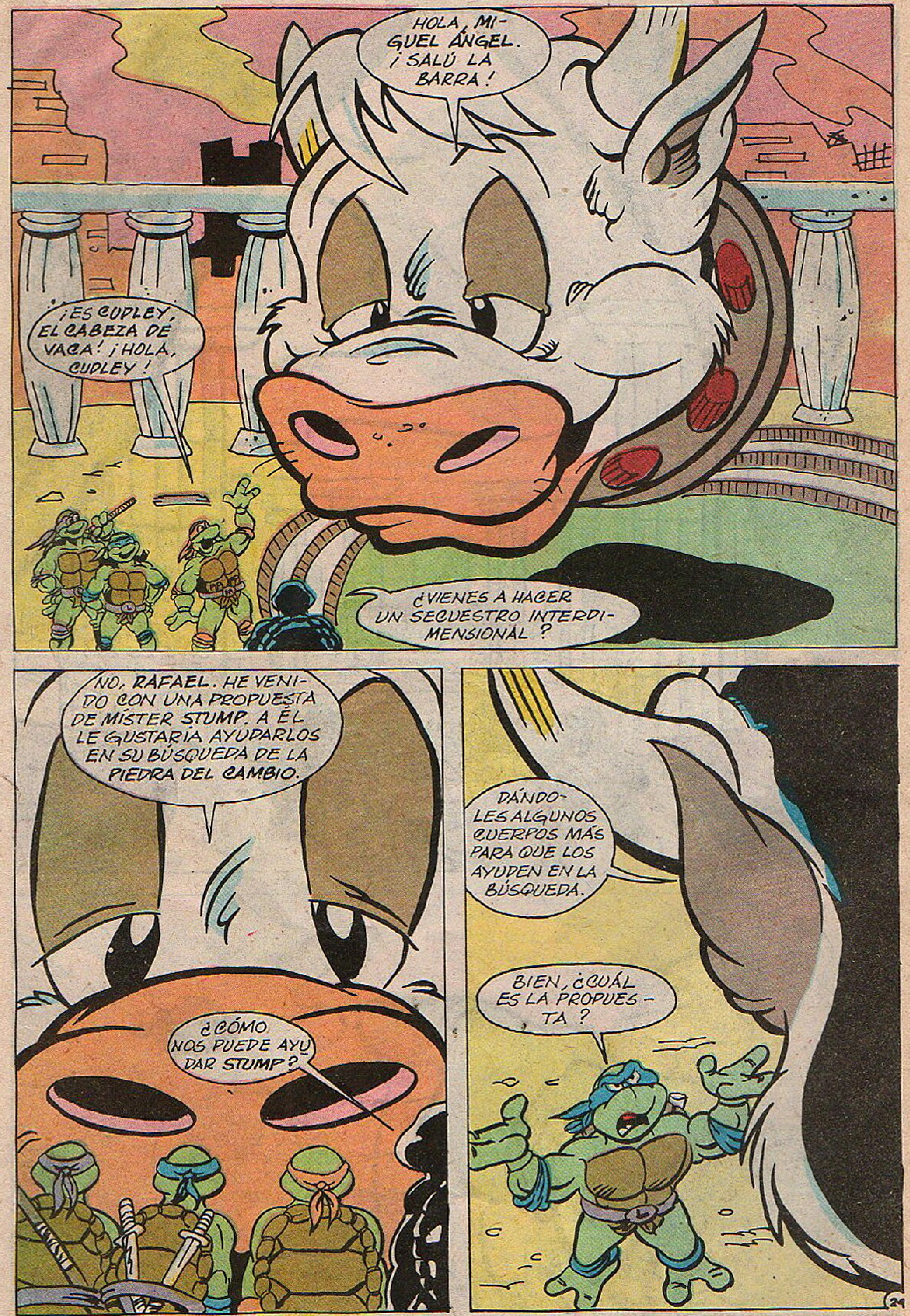
HOLA, MIGUEL ÁNGEL. ¡SALÚ LA BARRA!
¡ES CUDLEY, EL CABEZA DE VACA! ¡HOLA, CUDLEY!
¿VIENES A HACER UN SECUESTRO INTERDIMENSIONAL?
NO, RAFAEL. HE VENIDO CON UNA PROPUESTA DE MÍSTER STUMP. A ÉL LE GUSTARIA AYUDARLOS EN SU BÚSQUEDA DE LA PIEDRA DEL CAMBIO.
¿CÓMO NOS PUEDE AYUDAR STUMP?
DÁNDOLES ALGUNOS CUERPOS MÁS PARA QUE LOS AYUDEN EN LA BÚSQUEDA.
BIEN, ¿CUÁL ES LA PROPUESTA?
24

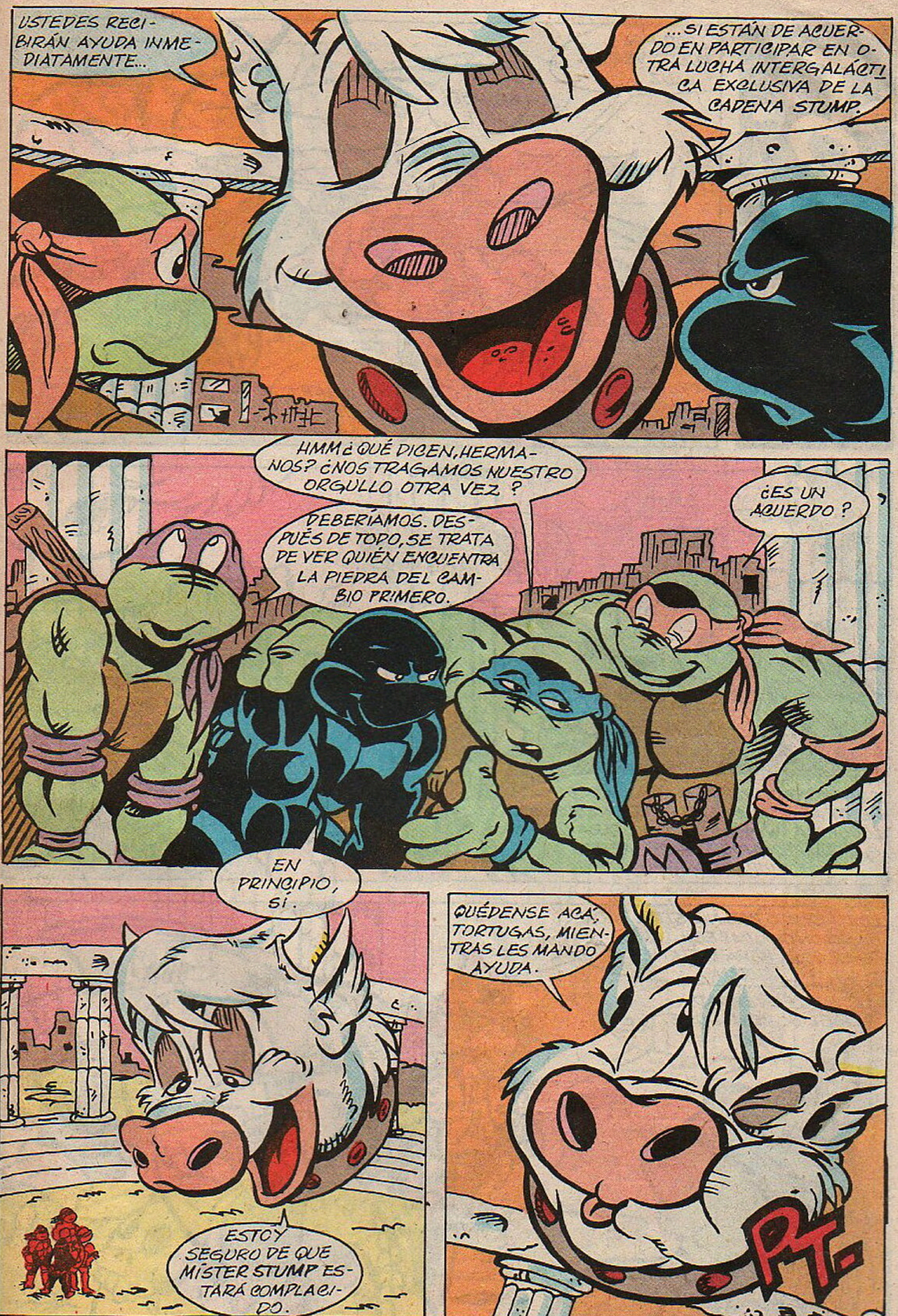
USTEDES RECIBIRÁN AYUDA INMEDIATAMENTE...
...SI ESTÁN DE ACUERDO EN PARTICIPAR EN OTRA LUCHA INTERGALÁCTICA EXCLUSIVA DE LA CADENA STUMP.
HMM ¿QUÉ DICEN, HERMANOS? ¿NOS TRAGAMOS NUESTRO ORGULLO OTRA VEZ?
DEBERÍAMOS. DESPUÉS DE TOPO, SE TRATA DE VER QUIÉN ENCUENTRA LA PIEDRA DEL CAMBIO PRIMERO.
¿ES UN ACUERDO?
EN PRINCIPIO, SÍ.
ESTOY SEGURO DE QUE MISTER STUMP ESTARÁ COMPLACIDO.
QUÉDENSE ACÁ, TORTUGAS, MIENTRAS LES MANDO AYUDA.
PT.

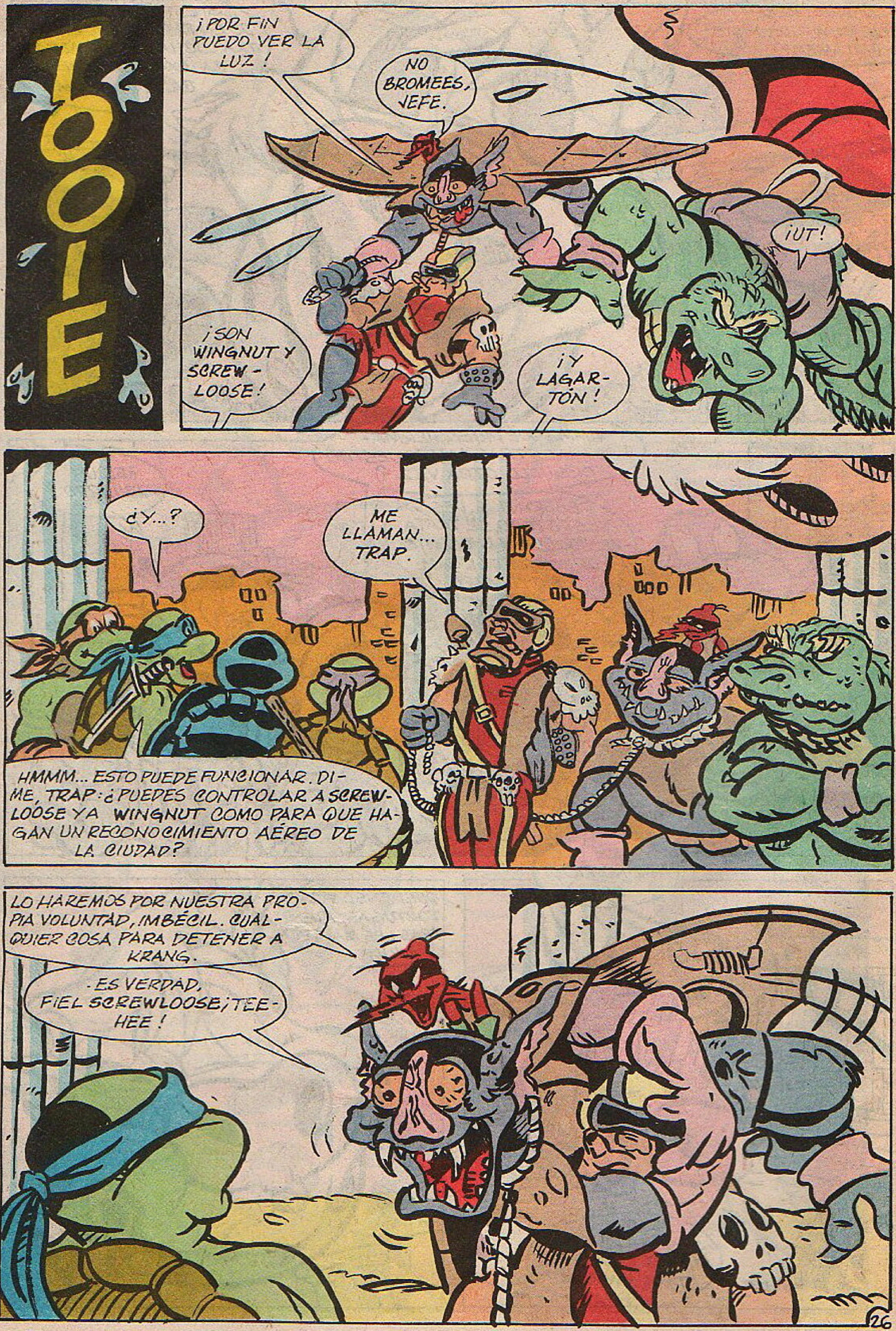
TOOIE
¡POR FIN PUEDO VER LA LUZ!
NO BROMEES, JEFE.
¡UT!
¡SON WINGNUT Y SCREW-LOOSE!
¡Y LAGARTON!
¿Y...?
ME LLAMAN... TRAP.
HMMM... ESTO PUEDE FUNCIONAR. DIME, TRAP: ¿PUEDES CONTROLAR A SCREWLOOSE YA WINGNUT COMO PARA QUE HAGAN UN RECONOCIMIENTO AÉREO DE LA CIUDAD?
LO HAREMOS POR NUESTRA PROPIA VOLUNTAD, IMBÉCIL. CUALQUIER COSA PARA DETENER A KRANG.
-ES VERDAD, FIEL SCREWLOOSE; TEE-HEE!
26

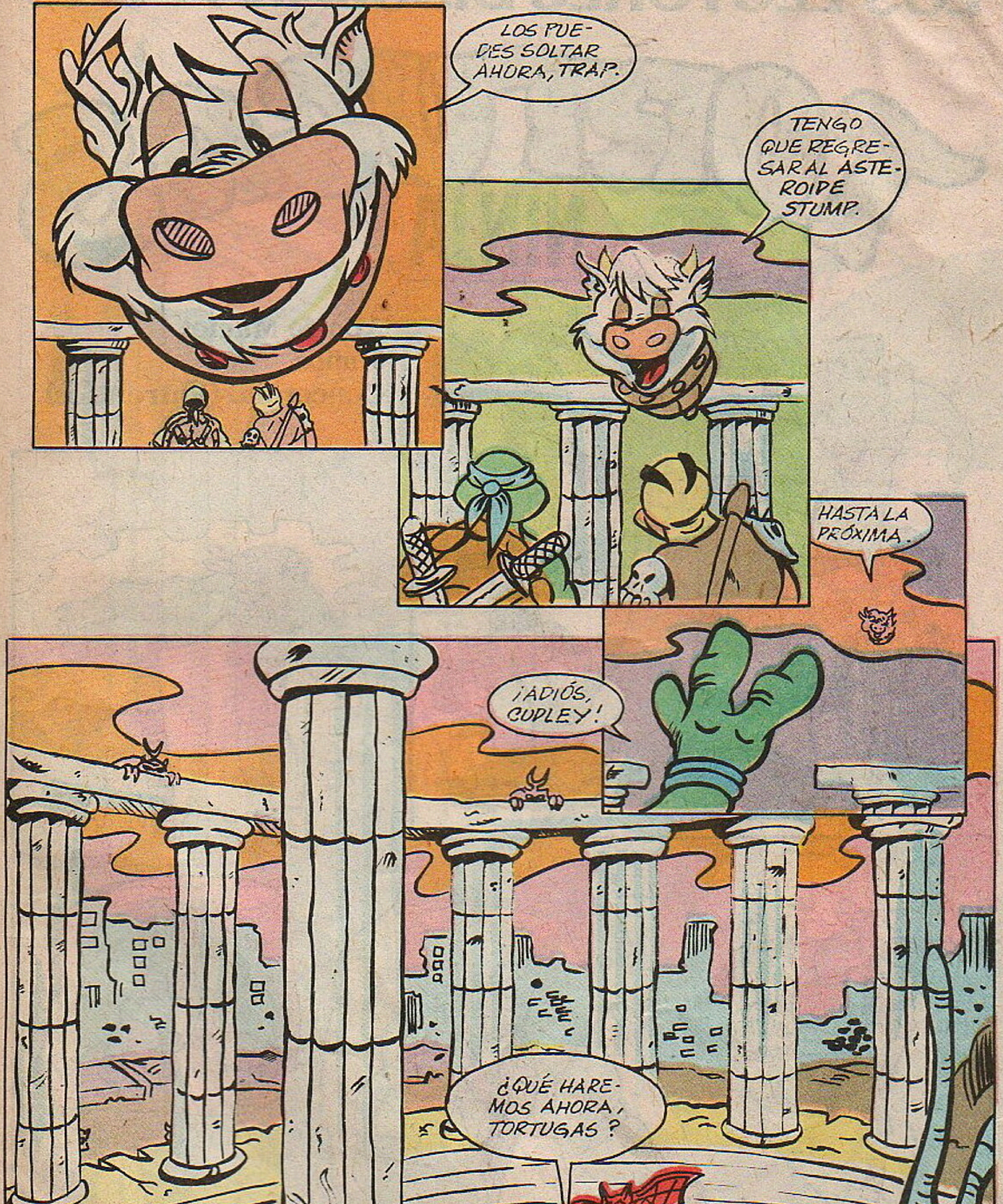
LOS PUEDES SOLTAR AHORA, TRAP.
TENGO QUE REGRESAR AL ASTEROIDE STUMP.
HASTA LA PRÓXIMA.
¡ADIÓS, CUDLEY!
¿QUÉ HAREMOS AHORA, TORTUGAS?

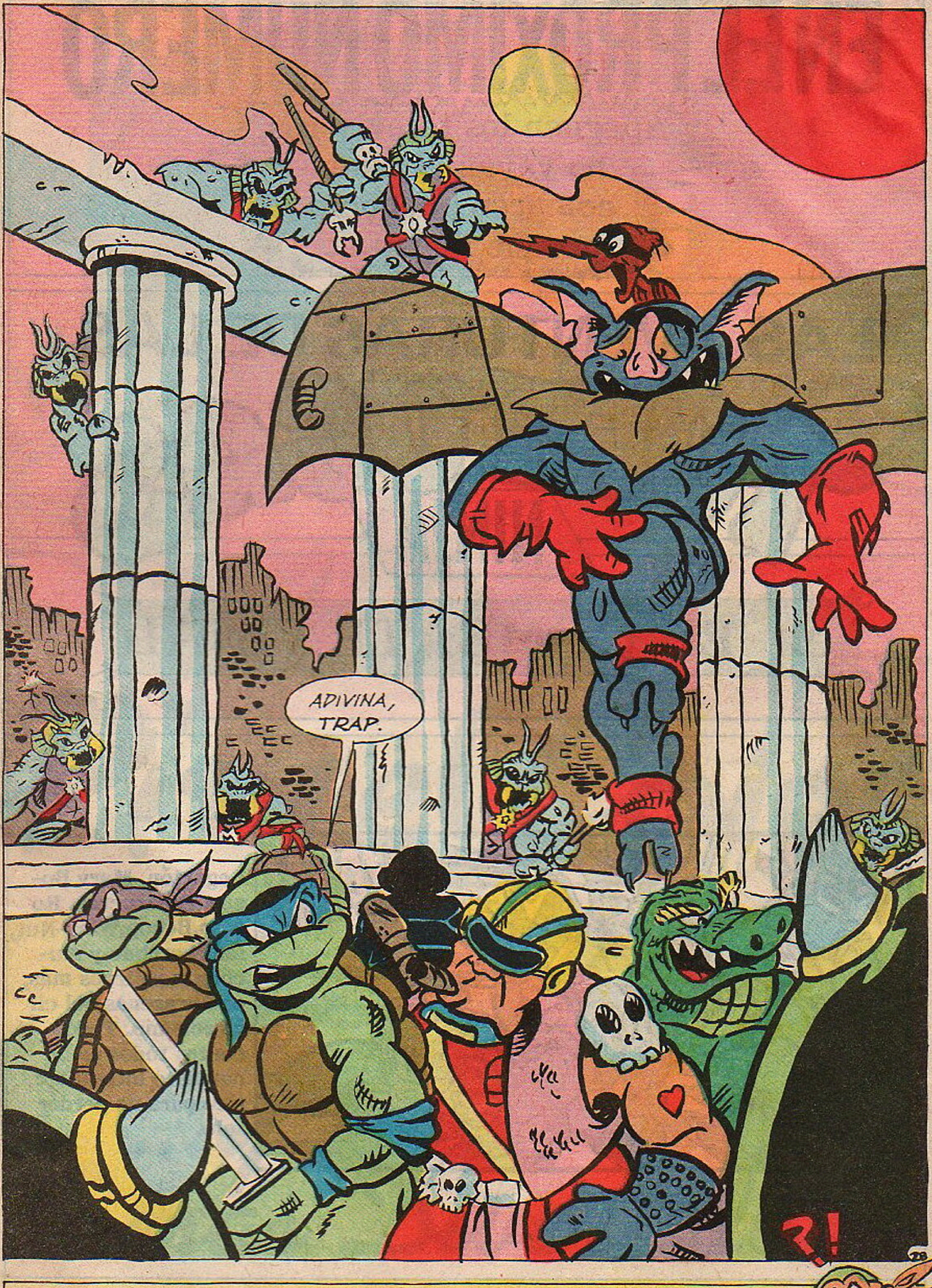

PRÓXIMO NÚMERO: ¡EL DESTINO DE CHERUBAE! ¡EL REGRESO DE KRANG! ¡ALGUIEN ENCONTRARÁ LA PIEDRA DEL CAMBIO! ¡UNA HISTORIA QUE SÓLO PODRÍA LLAMARSE "EL CONFLICTO FINAL"!

EN EL PRÓXIMO NÚMERO

Apaguen los televisores,
no vayan al cine,
compren pochoclo
porque llegan....

LAS AVENTURAS DE LAS TORTUGAS NINJA

en EL COMBATE FINAL

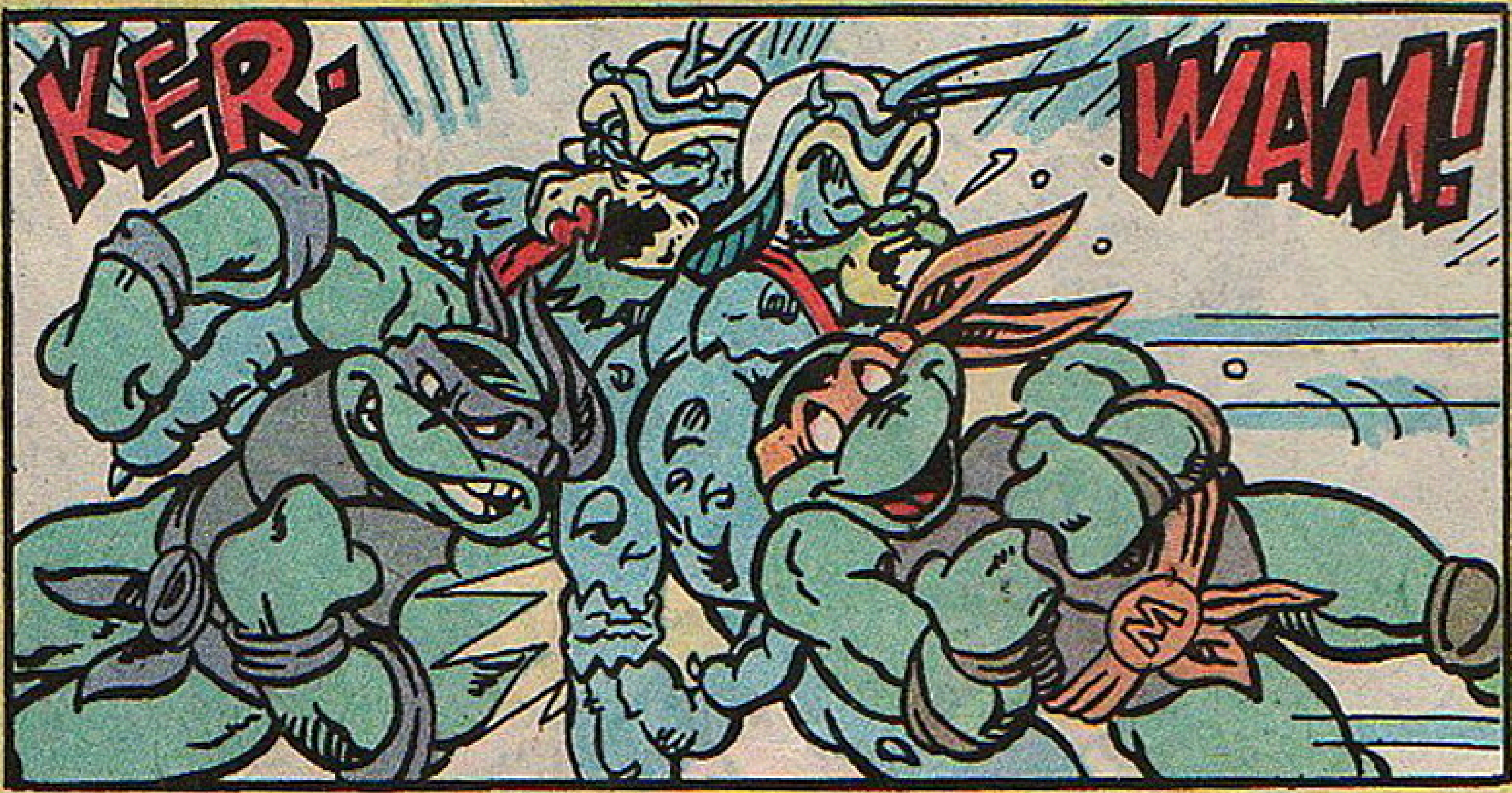

Lagartón, Mary Bones, Destructor, Rocoso, Bebop, Wing-Nut, los cherubae y muchos monstruos más, en las arenas del circo romano. Todos contra todos en un combate intergaláctico para no perderselo.

Aparece el 22 de enero

¿te gustan los cómics?
CRC
http://www.comicrel.tk
http://comicrel.nocillatv.com/foro.php

Descubre los comics escaneados y
traducidos que no encontraras en
otro lugar...
ARCHIVO
DE COMICS
TRADUMAQUETAS
Todos los demás comics
encuéntralos en todas partes,
a estos solo en...
ACOMICS
http://archivo-de-comics.blogspot.com.ar/